GENTE

GENTE Y LA ACTUALIDAD-AÑO 56 -Nº 2903- DICIEMBRE 2021

$ 495
Recargo envío al interior $ 25

gente.com.ar

Los Personajes del Año 2021

VERSACE pour femme DYLAN TURQUOISE
DYLAN TURQUOISE

GENTE

Director
Francisco Mármol

Redactor Jefe
Leonardo Ibáñez

Editoras
Kari Araujo y Karina Noriega

Director de Arte
Gustavo Ramírez

Diseñadora Multimedia
Elisabet Correa

Director de Fotografía
Christian Beliera

Productor General Artístico
Mariano Caprarola

Creativo Artístico. Fotógrafo
Gabriel Machado

Reporteros Especiales y Multimedia
Diego García, Matías Campaya, Alejandro Carra y Fabián Uset

Edición de Video
Cristian Calvani, Manuel Adaro y Guido Puterman

Archivo
Mónica Banyik

Dirección Comercial

Directora
Priscila Pipman

Gerente Comercial
Noel Ertorteguy y Matías Piqueras

Ejecutivos de Ventas
Carola Latorre, Érica Magnetto, Micaela Pelinsky, Virginia Almeida y Camila Fernández

Jefe de Branded Content
Alan Turek

Diseñador Multimedia
Darío Alvarellos

Branded Content
María Victoria Pirraglia

Directora de Marketing
Valeria Polacsek

Product Manager
Nico Leiter

CEO Grupo Atlántida
Francisco Mármol

ISSN 0328-8560
El contenido de esta revista se puede buscar en nuestro sitio gente.com.ar

Salida: DICIEMBRE 2021 Nº 2903

Atención al suscriptor
Tel +54 9 11 5375-1449

GENTE y la Actualidad, fundada el 29 de julio de 1965, es publicada en Buenos Aires, Argentina, por su propietario, Editorial Atlántida S.A., Elcano 3847, C1427CHC, Capital Federal. Tel.: 5365-7333. E-Mail: gente@atlantida.com.ar
Queda hecho el depósito que previene la ley Nº 11.723. Impresa en Grafica Pinter S.A., Diógenes Taborda 48, Parque Patricios - C. P. (C1437EFB). C.A.B.A – Argentina. Ofi. (5411) 4911-1661. E-mail: graficapinter@graficapinter.com.ar
Registro de Derecho de Autor: DNDA 58066961. Distribuidor en CABA y GBA: DISTRIRED SRL, Pedro Goyena 1695, CABA. En el Interior: MÁS SERVICIOS EMPRESARIALES S.A., Manuel Montes de Oca Nº 188 1er piso dpto C
Adherida a la Asociación Argentina de Editores de Revistas, al Instituto Verificador de Circulaciones y a la SIP: Sociedad Interamericana de Prensa. Editorial Atlántida S.A. es la única y exclusiva titular de todos los derechos de propiedad intelectual e industrial sobre el diseño y contenido de la revista GENTE y del sitio www.gente.com.ar en sus diferentes ediciones, como asimismo de la marca GENTE, GENTE y la Actualidad y demás signos distintivos. PRINTED IN ARGENTINA (http://www.atlantida.com.ar)

GENTE (USPS 502-950). December 2021. Volume Number 2903

GRUPO atlántida

SOMOS GENTE

Gracias.

A todos y cada uno de ustedes por ser, estar y acompañarnos siempre.

En este año tan especial cumplimos nuestro 55 aniversario de Los Personajes del Año, y para conmemorarlo invitamos a 55 personas, todas ellas destacadas, de la cultura, el deporte, la ciencia, el entretenimiento, el cine, el teatro, la televisión, la música, del ámbito empresarial, a gente solidaria y emprendedora.

55 personajes entre los que decidimos este año no colocar a ningún político ni funcionario público, no porque no se lo merecieran, sino porque queríamos homenajear simplemente a todos, sin grieta, sin color ni bandera partidaria, sin recelos, sin títulos ni cargos, sumando personas, GENTE.

Una Tapa de GENTE más, encarando un año 2022 plagado de ilusiones, de proyectos, de iniciativas y emprendimientos con los mejores

deseos. Argentinos y GENTE, ciudadanos que deseamos vivir y transitar en armonía, juntos.

Desde GENTE y especialmente desde Grupo Atlántida nos sentimos orgullosos de ser parte del día a día de esos 45 millones de argentinos y de toda la comunidad latina de habla hispana en todos los continentes. Orgullosos de informar, formar y sobre todo entretener a tantas personas mes a mes. Gracias a ustedes por hacernos partícipes de su vida y elegirnos para empoderarnos como líderes del entretenimiento en el país.

Gracias a todos y cada uno de los trabajadores de Grupo Atlántida, por su dedicación, su entrega, su esfuerzo, su sacrificio, su paciencia, perseverancia, acompañamiento y su fuerza demostrada a lo largo de los más de 103 años de historia de esta gran compañía argentina, de la que todos son el corazón, el cerebro y el motor de una transformación que nos convierte, con el paso de los años, en mejores.

Quiero también agradecer a cuatro personas en particular, a quienes he visto en este año y medio de mi gestión al frente de Grupo Atlántida entregar mucho más de lo que una empresa o un trabajo exige: a Juan Astibia, Gustavo Pesce, Irene Sabalain y Priscila Pipman, todos ellos liderando 24/7 a un equipo de excelencia.

Nos vemos, leemos, escuchamos y acompañamos en este 2022.

Somos GENTE.

Gracias.

Paco Mármol
(CEO de Grupo Atlántida)

Escuchá nuestra playlist
Y musicalizá tu momento GENTE (curado por RITMO STUDIO)

PERSONAJES DEL AÑO 2021

LA LLEGADA DE PAMPITA

Su ingreso al Alvear Palace Hotel fue el puntapié inicial para la gala más esperada del año.

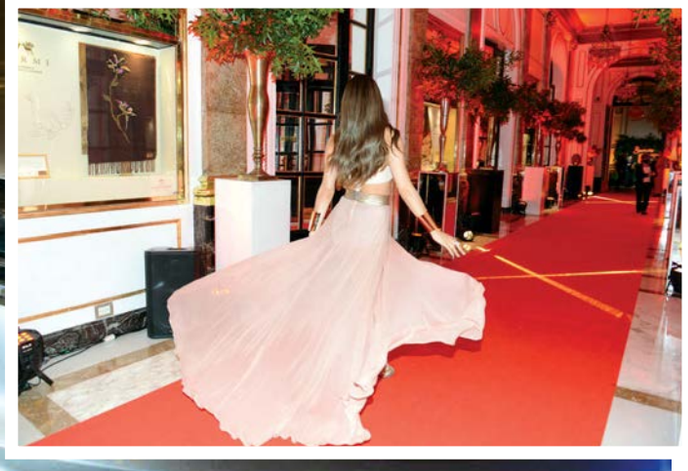

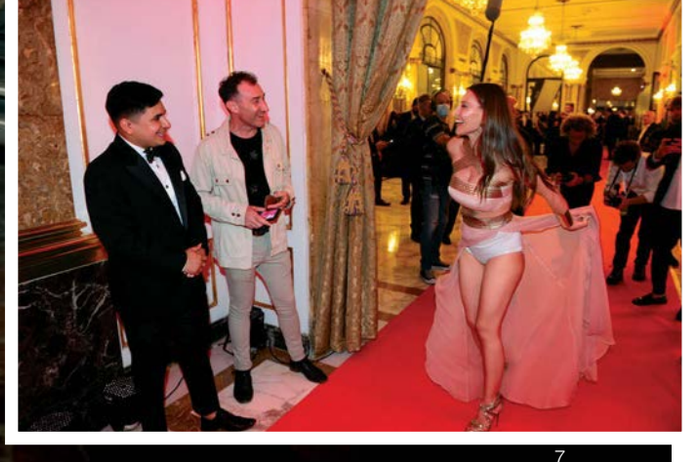

LOS PRIMEROS ENCUENTROS

Apenas arribó acompañada por Paco Mármol (CEO de Grupo Atlántida), Héctor Vidal Rivas y Mariano Caprarola, Mirtha Legrand saludó a Rodrigo Lussich y Adrián Pallares y se dirigió al encuentro de su nieta Juana Viale, quien la aguardaba junto a Darío Turovelzky y Gino Bogani. La noche comenzaba a brillar.

DOS POTENCIAS

Fueron los conductores del año, a partir de su impronta, espontaneidad, humor y empatía con los invitados y el público, que los acompañó detrás del televisor en *100 argentinos dicen* y *Los Mammones*: Darío Barassi y Jey Mammon, de los primeros en acercarse al Alvear para celebrar su impresionante temporada en eltrece y América.

ENTRÁ A LA GALA

y escuchá a Darío Barassi

CARPET AL ROJO VIVO

Wanda Nara se cambió en una habitación y así bajó del ascensor. Luli Salazar, despampanante. Mercedes Morán y Peter Lanzani llegaron juntos y se sorprendieron con la ambientación. Zaira a pura insinuación. Santiago Del Moro, distinguido.

ENTRÁ A LA GALA

y mirá los looks

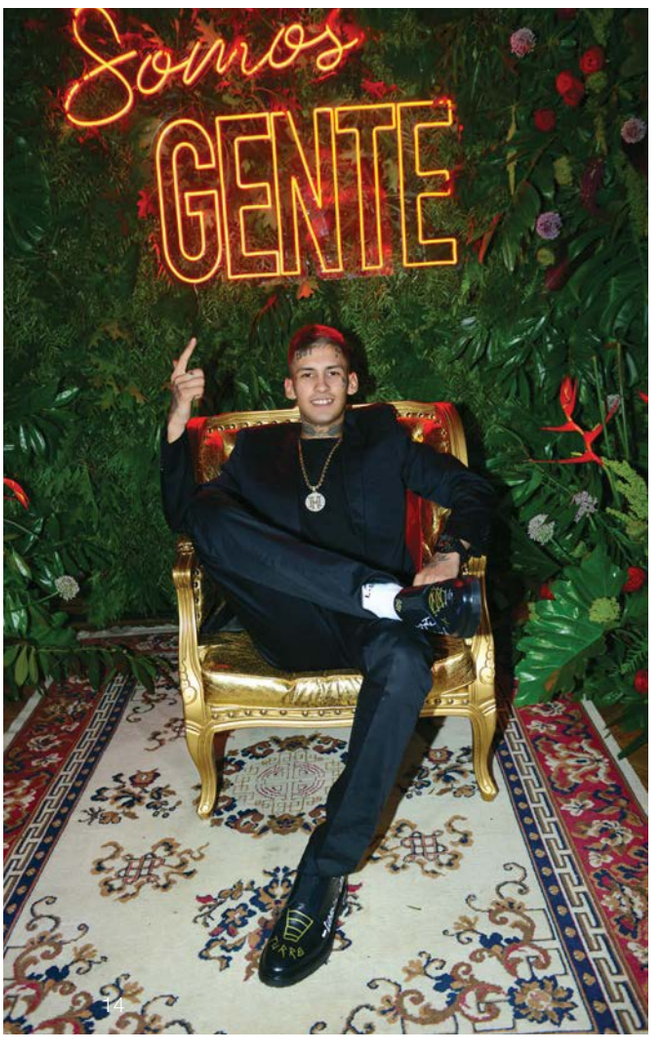

JÓVENES SUCESOS

Querían conocerse y lo hicieron. L-Gante y Santiago Maratea se cruzaron en persona después de haber participado juntos –y a distancia– de una colecta para ayudar a Valentín Lemos, un nene de cuatro años que necesitaba un implante auditivo valuado en 17.500 dólares.

1961
Cumbia 420

1971

1981

Por qué los eligió GENTE

LOS PERSON

55 **referentes** para la **edición número** 55 de nuestra icónica tapa anual. Representantes de la televisión, el teatro, las distintas plataformas, señales y redes sociales, el cine, la moda, el periodismo, la ciencia, los deportes, el empresariado, la gastronomía, el altruismo, la música y el bien común,

1991

2001

2011

AJES DE 2021

se reunieron para formar parte de la emblemática foto sobre la que cada temporada, desde 1966, habla el país. Aquí, uno a uno, les contamos por qué se ganaron su lugar. Un clásico que, luego de la pandemia, vuelve al Alvear Palace Hotel para seguir haciendo historia.

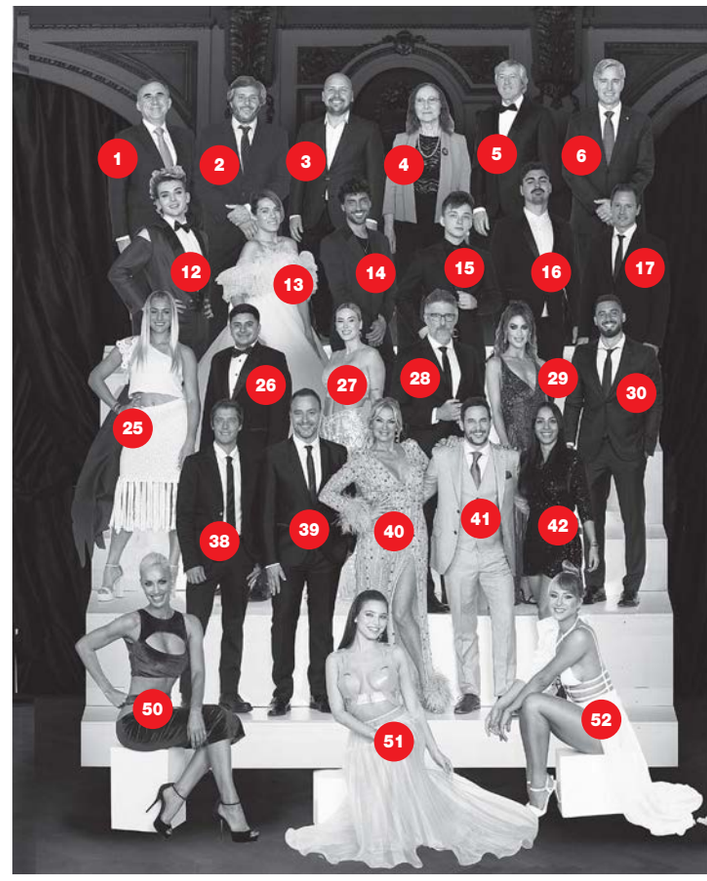

1) JEAN-NOËL DIVET: Francés y CEO de L'Oréal Argentina, estuvo al frente de la entrega del Premio L'Oréal-UNESCO (Organización de las Naciones Unidas para la Educación, la Ciencia y la Cultura), 'Por las Mujeres en la Ciencia' que, destinado a despertar vocaciones científicas, apoyar a investigadoras y recompensar la excelencia, se realiza desde hace quince años con la colaboración del CONICET. **2) JERÓNIMO CHEMES:** Fundó la ONG La Chata Solidaria, que opera en el Impenetrable chaqueño y otras regiones del país, realizando obras de infraestructura, como colegios y jardines de infantes, y brindando asistencia médica y social sin intermediarios. FORD le brinda a él y a su equipo de profesionales las camionetas para realizar dichos viajes. **3) MAURICIO SANA:** CEO de Flybondi, la primera aerolínea ultra low cost fundada en Argentina, que hoy cuenta con un equipo de más de seiscientas personas. Asumió el cargo en un 2021 post-cuarentena, definiendo la continuidad de la empresa. **4) ALICIA DICKENSTEIN:** Doctora en Ciencias Matemáticas del CONICET, fue reconocida por la Unesco por su contribución a la geometría algebraica y sus aplicaciones, recibiendo el Premio Internacional L'Oréal-UNESCO 'Por las Mujeres en la Ciencia'. Su rostro puede verse en las terminales aéreas de Frankfurt, Johannesburgo, Londres, San Pablo, Shanghai, Osaka, Dubai y Los Ángeles. **5) ALEJANDRO ROEMMERS:** El novelista, poeta, productor audiovisual y empresario impulsó y acompañó diversas acciones filantrópicas y de ayuda humanitaria. Por un lado, y en el marco de la campaña "Las vacunas salvan vidas", realizó a UNICEF Argentina un anticipo de regalías por su próxima novela –*Morir lo necesario*– que permitió impulsar un programa de vacunación de calidad a lo largo y ancho del país. También fue invitado por el Papa Francisco para disertar en Vaticano e impulsó FestivalAR, el primer certamen de videopoemas de nuestro país, destinado a descubrir talentos emergentes. **6) MARCELO FIGUEIRAS:** Presidente de Laboratorios Richmond, es el responsable de producir la versión local de la vacuna Sputnik V. **7) ROBERTO MOLDAVSKY:** A pleno suceso, comandó *El método Moldavsky*, en el Teatro Apolo, de la Avenida Corrientes. También formó parte de *MasterChef Celebrity* (Telefe) y debutó en cine con la comedia *Ex casados*, junto a Jorgelina Aruzzi. **8) DONATO DE SANTIS:** Jurado del big show *MasterChef Celebrity*, el *Cavaliere della Repubblica Italiana* continúa expandiendo sus emprendimientos gastronómicos en Argentina: acaba de abrir un Pizza Paradiso en la zona norte. **9) DAMIÁN BETULAR:** Chef ejecutivo del Palacio Duhau, forma parte del jurado de *MasterChef Celebrity* y de *Bake Off Argentina*. También presentó su libro homónimo. **10) GERMÁN MARTITEGUI:** El integrante más estricto y exigente del jurado de *MasterChef Celebrity*, además compartió con De Santis y Betular el ciclo *¡Manos arriba, chef!*, de Paramount+. Su emprendimiento Tegui figura noveno entre los Latin America's 50 Best Restaurants. **11) NOELIA MARZOL:** Con el 50,7% de los votos el público la consagró campeona de *La Academia de ShowMatch* (eltrece), junto al bailarín Jony Lazarte y La Catta (coach), en una final con récord de votos (más de 123 millones). Además, se lució en *Millennials* (Net TV y Netflix) y demostró su belleza y destreza sobre el escenario de *Sex, viví tu experiencia* (Gorriti Art Center). **12) JORGE REY:** Convocado para representar a nuestro país en la prestigiosa MET Gala neoyorquina, este año además vistió a Lali Espósito, Pampita y Stefi Roitman, quien le encargó el vestido para su próxima boda con Ricky Montaner. **13) MARIANA GENESIO PEÑA:** La actriz, que inició el año como una de las protagonistas de *La Academia de ShowMatch*, brilló en el spin-off *Pequeñas victorias* (Telefe) y está grabando *El fin del amor*, la serie que protagonizará Lali Espósito por Amazon Prime Video. **14) LIZARDO PONCE:** Fue uno de los favoritos del público en *La Academia de ShowMatch* (donde homenajeó a la comunidad LGTBTQ+) y animó, con Lourdes Sánchez y por Ciudad Magazine, *La previa de La Academia*. **15) MATEO SALVATTO:** A los 22 años es emprendedor tecnológico, fundador y director de Asteroid Technologies y a la vez director de Innovación de ORT Argentina. Junto a su hermano Augusto acaban de escribir *La Batalla del Futuro*, que ya superó las 40 mil copias vendidas. **16) IGNACIO MENDY:** En una corrida memorable al cierre del partido contra Gran Bretaña convirtió el try que le permitió a Los Pumas (team en el que debutó durante 2021) lograr la medalla de olímpica de bronce en Rugby Seven. **17) JORGE BRITO:** Con

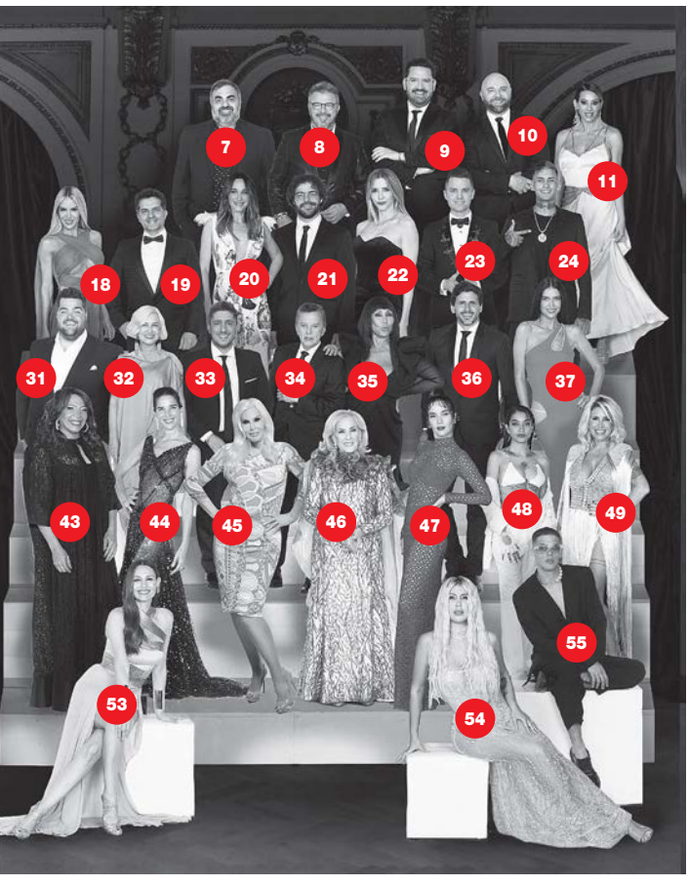

una contundente victoria en las urnas (sumó más del setenta por ciento de los votos) se convirtió en el sucesor, al frente del Club Atlético River Plate y hasta diciembre de 2025, de Rodolfo D'Onofrio. **18) LULI SALAZAR:** Volvió a la televisión como participante de *La Academia de ShowMatch*. Se despidió en la sección *Ritmo con niños* bailando, junto a su hija Matilda, pequeña influencer de cuatro años. **19) ÁNGEL DE BRITO:** Lideró *Los ángeles de la mañana* y fue jurado de *La Academia de ShowMatch*, dos de los principales ciclos de eltrece. También comandó *El espectador*, por CNN Radio Argentina. **20) VERÓNICA LOZANO:** Con la cuarta temporada de su magazine *Cortá por Lozano*, sigue adueñándose de las tardes de Telefe. Además, reemplazó a Andy Kusnetzoff en *Podemos hablar*, cuando fue padre por segunda vez. **21) PETER LANZANI:** Participó en *El Reino*; interpretó a Jorge Cyterszpiler, el primer representante de Diego, en *Maradona: Sueño bendito*, y acaba de filmar, a la par de Ricardo Darin, *Argentina 1985*, película sobre el juicio de las Juntas Militares, en la que encarna al fiscal Luis Moreno Ocampo. **22) GUILLERMINA VALDÉS:** Elegida por primera vez por Marcelo Tinelli para formar parte del jurado estable de *La Academia de ShowMatch*, también desarrolla su costado empresarial desde la línea cosmética GUIV. **23) SANTIAGO DEL MORO:** Condujo el éxito televisivo de inicio del año, *MasterChef Celebrity,* y ahora lidera el prime time de Telefe con la tercera temporada del mismo ciclo. Sigue al tope del rating radial de las mañanas, con *El Club del Moro*, por La 100. **24) L-GANTE:** Representante de la cumbia 420, su éxito en Argentina explotó a nivel internacional cuando estrenó BZRP Music Sessions #38, superando las 230 millones de reproducciones en ocho meses. Tal tema lo llevó a figurar entre los cincuenta mejores artistas del mundo, según la revista digital estadounidense Pitchfork. Por si fuera poco, fue invitado como jurado a la final de *La Academia de ShowMatch*. **25) JULIETA JANKUNAS:** La jugadora cordobesa, que hoy forma parte del Club Ciudad de Buenos Aires, integró el equipo de Las Leonas que logró la medalla olímpica de plata en Japón 2021. **26) FRANCISCO BENÍTEZ:** Cordobés y ganador del exitoso reality *La Voz* (Telefe), su historia emocionó e iluminó al país, tanto como su talento para la música y su carisma interpretativo. **27) JESICA CIRIO:** Condujo, junto a Gerardo Rozín, *La peña de Morfi*, el programa dominical de Telefe, donde entrevistó al colombiano J Balvin y bailó para Ricky Martin. Artista de Multitalent, cerró el año brindando una convocante Masterclass de zumba en el Hipódromo de Palermo. **28) LUIS NOVARESIO:** Ganador de un Martín Fierro de Cable, condujo *Debo decir* (América), *Novaresio 910* (Radio La Red) y *Dicho esto* (por A24). Acaba de anunciar, tras una década, su alejamiento del Grupo América. **29) AGUSTINA CASANOVA:** Representante de la agencia Multitalent e influencer, es una de las jóvenes caras del periodismo, actividad que ejerce hace una década al aire de *Telefe Noticias* y ahora en *SportsCenter*, en ESPN. **30) NICOLÁS OCCHIATO:** El conductor de *Tenemos WiFi* (KZO) y *Todo puede pasar* (Kuarzo) cumplió el sueño de fundar su propia productora de contenidos digitales. Desde allí lanzó la señal de televisión digital Luzu TV, donde conduce *Nadie dice nada*, que cuenta con un millón y medio de visitas mensuales en YouTube. **31) DARÍO BARASSI:** El humorista, actor y abogado se consolidó como uno de los grandes conductores del año, debido a su hipnótica performance en *100 argentinos dicen* (eltrece). Pero su futuro no se ata a la TV de aire: en marzo rodará una sitcom que se verá en Latinoamérica y España. **32) MERCEDES MORÁN:** Artista todo terreno, encarnó a una pastora evangélica en el thriller político-religioso *El Reino* (Netflix) y a Doña Tota en *Maradona: Sueño bendito* (Amazon Prime Video), encabezó la obra clásica *Theodora*, en el Teatro Colón y presentó el unipersonal *Ah, amor divino*, en la plataforma Teatrix. También ganó el Konex de Platino como Actriz de cine. **33) JEY MAMMON:** Su histrionismo lo decretó conductor-revelación de 2021. Desde *Los Mammones* (América TV), convirtió su talento musical en un recurso que le permitió mostrar a los invitados desde un lugar distinto. **34) PALITO ORTEGA:** A los 80 años y después de más de medio siglo de carrera artística, uno de los mayores ídolos populares argentinos inició, con un lleno total en el Luna Park, su tour despedida 'Gracias, que en 2022 lo llevará por todo el país. **35) MORIA CASÁN:** A tres décadas de estrenar *Brujas*, volvió a protagonizar la obra, ahora junto a Thelma Biral, Nora Cárpena, María

Leal y Sandra Mihanovich. A la vez, acaba de regresar a la pantalla chica, con el late night show *Moria es Moria*, por su adorado Canal 9. **36) DARÍO TUROVELZKY:** Es el director general y vicepresidente senior de Contenidos Globales de Viacom CBS para el Cono Sur: el conglomerado estadounidense al que pertenece Telefe, la señal líder de Argentina que ha logrado marcas de audiencias históricas en el año. La prestigiosa consultora Horse incluyó a Turovelzky en la lista de los cien ejecutivos más influyentes de Argentina. Con una carrera ascendente desde muy joven en los medios de comunicación, lidera el ecosistema de plataformas de streaming, señales y eventos en vivo más importante de la región. **37) ZAIRA NARA:** La bella morocha de Multitalent Agency fue reemplazante de lujo de dos estrellas de Telefe: Vero Lozano (para *Cortá por Lozano*) y Flor Peña (para *Flor de equipo*). Además, sigue al frente de Zaira beauty, su línea de belleza. **38) GASTÓN DALMAU:** Ganó el imbatible *MasterChef Celebrity 2* y es el house digital de la nueva edición del ciclo. **39) ADRIÁN PALLARES:** Ganó su primer Martín Fierro de APTRA, en el rubro *Temas médicos*, por el especial de A24 sobre el Covid-19. Junto a Lussich, además, conduce *Intrusos en el espectáculo*. **40) YANINA LATORRE:** Multifacética, es la "Angelita" más picante de *LAM* (eltrece), e integra, junto a Amalia Granata, el equipo de *Polino auténtico*, el programa de radio que Marcelo conduce los sábados en Mitre. **41) RODRIGO LUSSICH:** Con Pallares, y brindándole una nueva impronta, se hicieron cargo del histórico *Intrusos* (América), ciclo que Jorge Rial comandara durante dos décadas. **42) EVELINA CABRERA:** Entrenadora y coach del Club Pachuca de México, fundadora de la Asociación Femenina de Fútbol Argentino y ex jugadora, fue elegida por la BBC como una de las 100 mujeres más influyentes e inspiradoras del mundo, gracias a su continuo aporte a la difusión y la igualdad de género en el desarrollo de la disciplina. Escribe su tercer libro. **43) LIZY TAGLIANI:** Demostró su versatilidad, humor y encanto tanto en televisión (*Trato hecho*: Telefe) y teatro (*Los Bonobos*, en el Lola Membrives, que continuará en 2022), como en radio (*Perros de la calle*, en Urbana Play, junto a Andy Kusnetzoff). Prepara un libro, en forma de cuento, sobre su vida. **44) JUANA VIALE:** Continuó al frente de *La noche de Mirtha* y *Almorzando con Mirtha Legrand*, los legendarios ciclos de su abuela. Debutó en el género del terror con *Lo inevitable*, de Fercks Castellani, y ahora rueda la ficción policial *Sin etiquetas*, para Flow. **45) SUSANA GIMÉNEZ:** Diva eterna, tras un 2020 alejada de la pantalla chica, retornó con una emisión especial de su programa, logrando la nota más buscada del año: en París, con Wanda Nara y Mauro Icardi. A la vez, acompañó a Marley en *Por el mundo*, ambos ciclos de Telefe. **46) MIRTHA LEGRAND:** A fines de agosto, después de ocho meses alejada de la tevé, volvió a conducir uno de sus ciclos. Si bien sufrió una intervención quirúrgica en la que le colocaron dos stents y permaneció doce días internada, prometió regresar. Y así lo hizo el 18 de diciembre, para encabezar *La noche de Mirtha*. **47) NATALIA OREIRO:** Además de lucirse en la edición uruguaya de *La Voz* y protagonizar *La noche mágica* (el primer estreno nacional cinematográfico de 2021), filmó, para Star+, la serie *Santa Evita*, inspirada en la consagrada novela de Tomás Eloy Martínez. **48) MARÍA BECERRA:** "La nena de Argentina" es nuestra compatriota más escuchada del planeta (en Spotify suma 24 millones de oyentes mensuales). Publicó su primer álbum de estudio –*Animal*–, estuvo nominada a los Premios Grammy Latinos como Artista nuevo, y brindó veintidós shows con entradas agotadas en el Teatro Gran Rivadavia. **49) FLOR PEÑA:** Desde *Flor de equipo*, viene acompañando, a fuerza de simpatía, sensibilidad e información, las mañanas de Telefe. Encabezó la película *La panelista*, de Maxi Gutiérrez. **50) INGRID GRUDKE:** Diosa misionera –una de las grandes bellezas argentinas de los últimos años–, estuvo entre las finalistas del Campeonato Mundial de Fit Model que se celebró en Riga, Letonia. **51) EMILIA MERNES:** Con cuatro millones de oyentes mensuales en Spotify, Billboard la nombró Latin Artist on the Rice. Coach de *La Voz Argentina: El regreso*, también debutó como actriz en *Entrelazados*, la primera serie original de Disney+ realizada en Latinoamérica. **52) FLOR VIGNA:** Tras su paso por *La Academia de ShowMatch*, se lanzó como cantante. Pareja reciente de Luciano Castro, ya impactó con el tema *Uy!* Suma 5,4 millones de seguidores en IG. **53) PAMPITA:** Fue jurado de *La Academia de ShowMatch* (eltrece), condujo los Premios Martín Fierro de Cable (donde ganó uno por su magazine, *Pampita Online* –Net TV–) y estrenó el reality *Siendo Pampita* (de Paramount+), desde donde mostró el antes y después del nacimiento de su hija Ana. La repercusión del mismo en Latinoamérica la inspiró a comenzar a grabar una segunda temporada. **54) WANDA NARA:** Propietaria de Wanda Cosmetics, representante y apoderada de Mauro Icardi, su marido futbolista, trabaja como modelo e influencer de empresas y marcas internacionales. Además, es la quinta argentina con más seguidores en Instagram (10 millones), luego de Antonela Roccuzzo, Tini Stoesell, Nicki Nicole y Lali Espósito. **55) SANTIAGO MARATEA:** Nominado a los People 's Choice Awards como Influencer latino, impactó en el área solidaria. Entre otros logros, recaudó dos millones de dólares para el medicamento de una beba de once meses con atrofia muscular espinal (Emmita) y 35 millones de pesos para infancias trans, y consiguió que 35 argentinos sin apoyo viajaran al Sudamericano de Atletismo en Venezuela. ■

NARCISORODRIGUEZ.COM
MUSC NOIR
narciso rodriguez
for her
narciso rodriguez
the new fragrance for her

“Recuerdo asistir a las fiestas de GENTE desde que apareció la revista, pero la de hoy, en los tiempos que vivimos, es para felicitarlos por el esfuerzo enorme, por la generosidad, por la actitud. ¡Y hay muchos actores! Por mi actividad y mi vida, con quien más me gusta estar es con los actores, con los míos. Me hacen sentir cómoda y feliz... Aparte, y lo admito, ¡me encantan los chimentos!”

Cristina Legrand

MIRTHA

La televisión de ayer, hoy y siempre

LOOK
By Iara y clutch Hermes
Maquilló: Gladis Andrade
Peinó: Janet
Asistente: Elvira Guaraz
Asesor de imagen: Héctor Vidal Rivas

SANTI MARATEA

El influencer de la solidaridad

"Qué difícil decir cómo fue mi 2021. Todavía no hice un balance, pero si me apurás, digo que fue un año revolucionario, intenso y hermoso, un gran año. Para el que arranca ¡quiero sorpresas! La Argentina viene de rachas malas, transitamos un momento algo tenso, pero es mi país y siempre le voy a desear lo mejor. Me gusta mucho y deseo que le pasen cosas bellas… Ojalá yo pueda ser parte de algunas"

MARÍA BECERRA

La cantante que hipnotizó al mundo

"Éste fue mi año. Soy diferente a la persona que era en 2020. Gané varias cosas que tienen un valor sentimental muy fuerte. Siento que de él me llevo anécdotas súper bonitas y mucho cariño. Además, estoy chocha porque 2022 lo voy a arrancar de vacaciones en Cancún con mi novio (el cantante santiagueño Rusherking), mi familia y la de él... ¡¡¡Los llevamos a todos!!! Por suerte el trabajo nos dio la posibilidad de hacerlo, y eso me pone súper feliz"

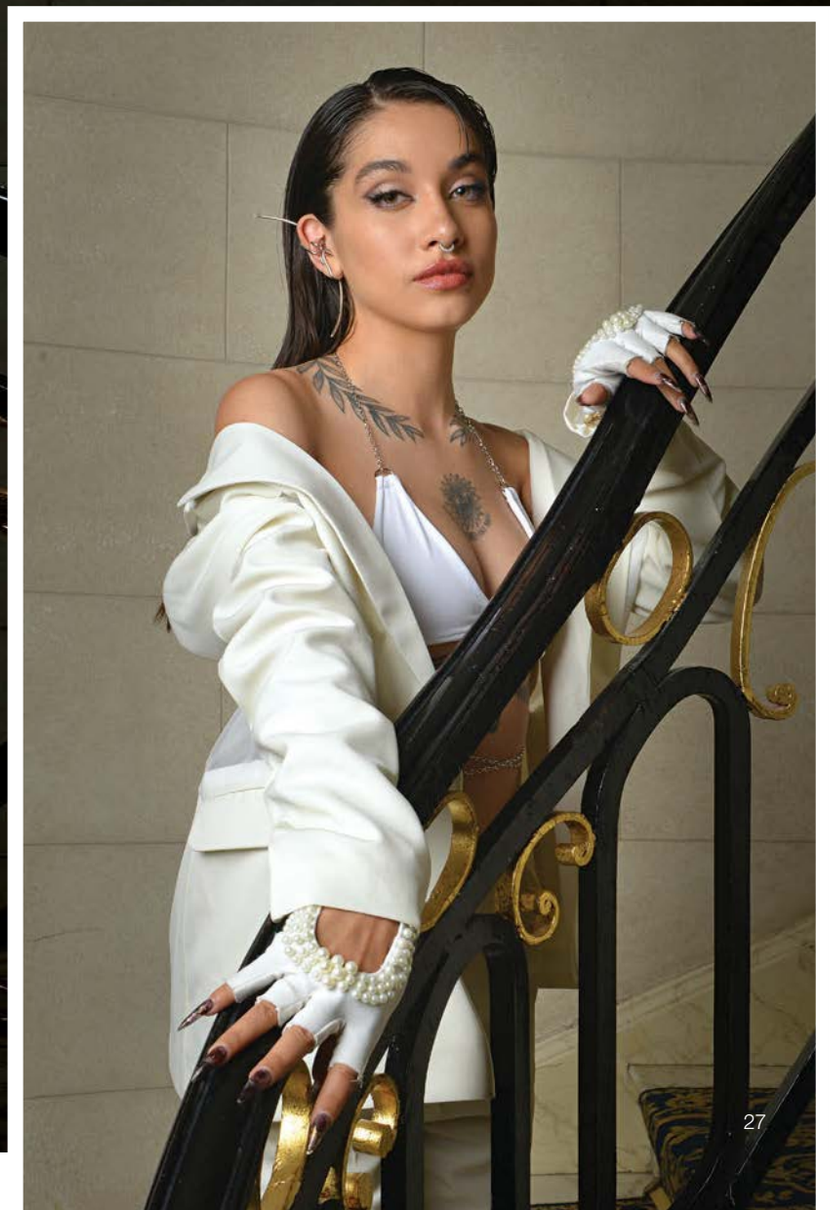

LOOK

By The Ann Wagners
y Neo joyas

DESCUBRÍ

con quién planea una colaboración

megacistin.com.ar

Salud y belleza para tu pelo, desde el interior.

Nº1 en ventas

1 TOMA DIARIA

Anticaída

+Fuerza +Volumen +Brillo +Crecimiento

Megacistin Max te ayuda a estimular el crecimiento de tu pelo, aportándole fuerza, volumen y brillo y contribuye a detener y prevenir el quiebre y la caída del cabello.

Megacistin Max

gramon millet

SUPLEMENTA DIETAS INSUFICIENTES. CONSULTE A SU MÉDICO Y/O FARMACÉUTICO.

AUDITORÍA IQVIA – PMA (MERCADO FARMACÉUTICO ARGENTINO), EDICIÓN ABRIL 2021. PARA EL MERCADO D11A0 DE SOLO COMPRIMIDOS. PH FORMS II AA-ORAL S.ORD. TABLETAS, AB- ORAL S.ORD. GRAGEAS, AC ORAL S.ORD. CAPSULAS, AD ORAL S.ORD. FORMAS.ESP, MEDIDO EN UNIDADES DE VENTA.

“¿El personaje del año? Para mí son dos: Mecha Morán, porque deslumbró con sus actuaciones, y mi mamá (Claudia), simplemente porque es lo más grande que hay... Respecto a mí, bueno, ¿qué puedo decir? Adoro lo que hago y los procesos que requiere. Para cambiar de manera drástica de un papel a otro yo hago laburo de nerd, de estudio y de composición. Encarnar, meterme y confiar en que puedo lograrlo es básicamente parte del juego que me gusta jugar”

PETER LANZANI

El actor de las mil caras

RESUME
su increíble
año laboral

LOOK
By Maia Laprida

MERCEDES MORÁN

Viaje al corazón de la actuación

“2021 estuvo atravesado por cosas maravillosas y tristes, pero el trabajo siempre viene a salvar. Para mí la actuación es la posibilidad de ser otras mujeres, de tener otras vidas. Cada personaje que interpreto mira desde otro lugar lo que me rodea. Es como viajar, porque cuando lo hacés y tomás esa distancia, terminan revelándose cosas que no imaginabas. Así que cruzo los dedos para que los próximos proyectos, muchos que no pude hacer debido a la pandemia, se puedan llevar a cabo y salgamos de ésta... Entre salud, dinero y amor, quedó claro cuál era la palabra más importante”

Mercedes Morán

DESIGN & ART CENTER: Av. Córdoba 3942 | CABA (Fte. Sanat. Güemes) Tel: 4863-5511 + 60 showrooms en todo el país +11.3685.3745 SERVICIO AL CLIENTE
BEACON PATAGONIA FLOORING: Colect. Panamericana 1501 (Esq. Colombres) Martínez, Bs. As. T: (011) 7516-1853 | Nuevo mega showroom en DOT BAIRES SHOPPING

PATAGONIA FLOORING

TODO A DÓLAR OFICIAL
Y EN CUOTAS EN PESOS
¡SIN INTERÉS!

La **naturaleza** nos hace **únicos e irrepetibles**,
como cada rostro...
y como cada tabla de un revestimiento
de madera **Patagonia Flooring.**

ÚNICA EMPRESA ARGENTINA CON
CERTIFICACIÓN INTERNACIONAL
DE MANEJO RESPONSABLE
DE BOSQUES.

FSC BOSQUES™ PARA TODOS PARA SIEMPRE

REVESTIMIENTOS Y PISOS EN MADERAS EXÓTICAS | PISOS A PRUEBA DE AGUA | ESCALERAS | DECKS Cetol

LOOK

By Azzaro y zapatos

Fausto Milano

JEY MAMMON

Con la música (y el humor) a todas partes

"No el único, pero 'Los Mamones' es uno de los pocos espacios en nuestra televisión que permite a los artistas hacer música en vivo. Y eso me significó experimentar encuentros con un montón que admiro. Me gusta celebrar esa clase de momentos, tocando el piano, cantando, entrevistando a artistas que admiro y a gente que quiero. Como me encanta celebrar que GENTE me convoque para su histórica tapa de Los Personajes del Año... ¿En serio voy a estar cerca de Mirtha? (redondea sus ojos)"

PAMPITA

Una marca registrada

“En lo personal el año que termina fue espectacular, con trabajo y salud y la llegada a nuestras vidas de Ana, que nos iluminó a todos. ¿El que empieza? ¡A mí me quedan muchos sueños por cumplir! Como quisiera una carrera extensa y sólida en la televisión, hay que seguir construyéndola paso a paso, y 2022 formará parte de ese objetivo. En cuanto a Argentina, deseo que salgamos de donde estamos y que nos unamos todos de una buena vez para tirar juntos hacia el mismo lado”

Pampita

LOOK
By Fabián Zitta y joyas de Floboskis y TMJ&NCH

Descansá en Primera Clase

/SimmonsArgentina • @SimmonsArgentinaOK • www.simmons.com.ar

DISFRUTÁ DESCANSAR EN PRIMERA CLASE EN TODOS LOS SIMMONS DEL PAÍS.

Nuevos Simmons: Patio Maristas L.02, Mendoza | Las Lomitas Street, L.132/3, Lomas de Zamora.

CABA: Av. Santa Fe 1756, Av. del Libertador 7502, Scalabrini Ortiz 210, Av. Cordoba 3598, Av. Francisco Beiro 3199, Av. Juan B. Justo 5005, Arenales 1445. **La Plata:** Calle 7 N°1202. **Shopping:** Patio Bullrich, Nivel 02 L.032. Alto Palermo, Nivel 02 L.2006. Plaza Oeste Shopping, L.1084. Portal Escobar, L.1052. Galerías Pacífico, L.121/2

SIMMONS

ÁNGEL DE BRITO

Viaje al interior del mejor informado

"Aunque fue un año muy difícil para trabajar y para vivir, por suerte sobrevivimos al Covid. La vida siempre me desafía. Amo lo que hago, pero siempre busco algún incentivo distinto. Mi plan inmediato es parar todo enero e irme a recorrer el país en auto. Es que nada me gusta más que viajar. De hecho, en algún momento me encantaría hacer un programa de viajes. En cuanto a 2022, una bruja me anticipó que voy a tenerlo muy movido. Así que, en lo profesional, ¡que venga lo que deba venir! Y en lo personal, bueno… aclaro, para aquellos que siempre me lo consultan, que todavía no quiero ser papá"

Angel 2021.

LUIS NOVARESIO

Siempre un paso adelante

"2021 nos encontró en un país golpeado por la pandemia y por nuestras crisis tradicionales: inflación, inseguridad, la cuestión de la salud. Pasaron las elecciones y hay una expectativa, que hasta ahora no noto plasmada. Habrá que ver cómo sigue la cuestión. Enfocándome en mí, debo admitir que viví un año fantástico: ¡me casé! Aseguraba que nunca lo iba a hacer, y acá estoy… En lo laboral tomé una fuerte decisión como la de, sin saber aún qué hacer, dejar el Grupo América tras diez años en su radio, cable y tele. Hace más de ese tiempo vine de Rosario y me arriesgué a probar. Así que ahora decidí parar la pelota y volver a empezar. El deseo motoriza y construye"

LOOK
By Rochas

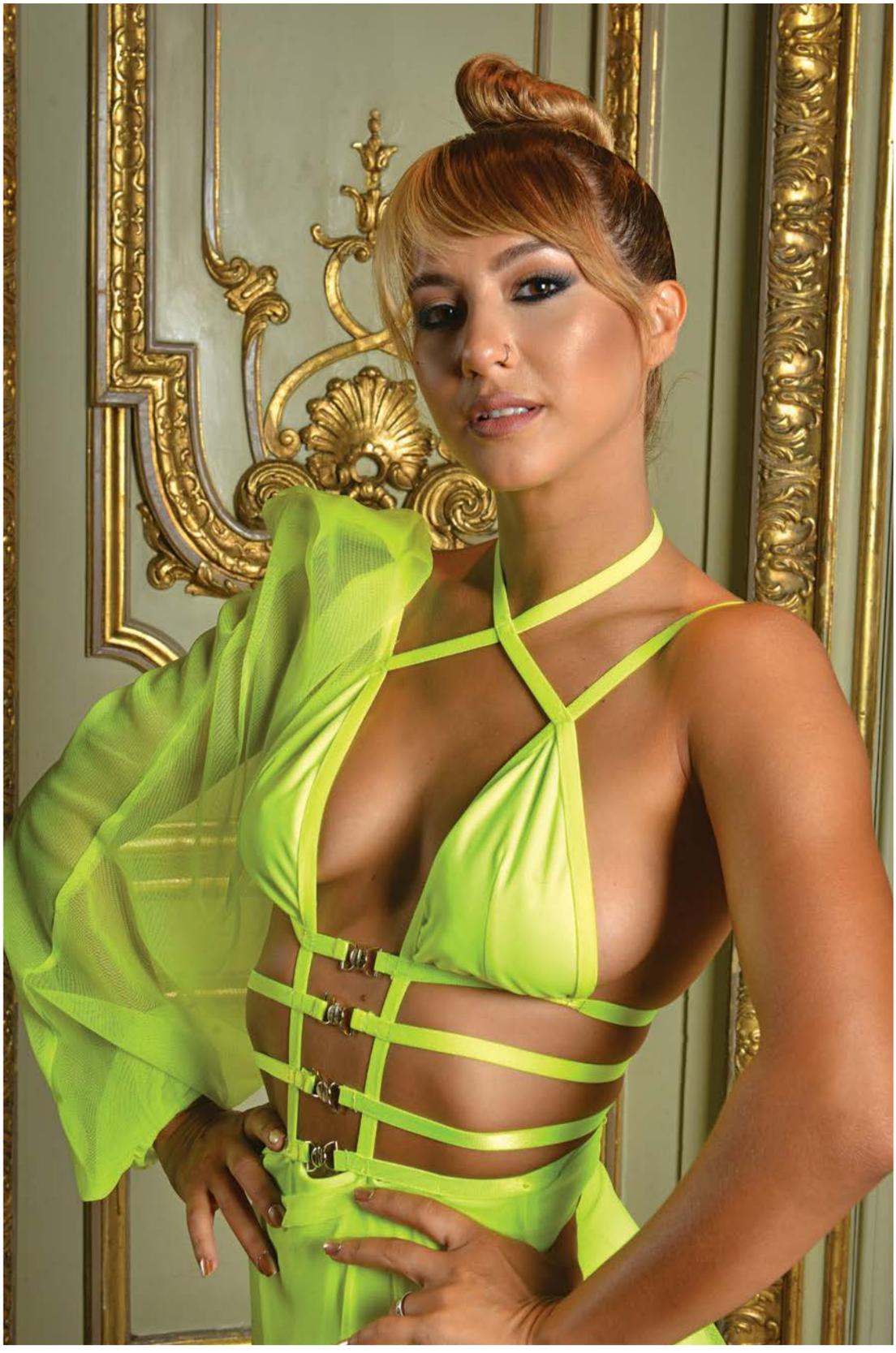

FLOR VIGNA

La artista que se animó a cambiar

LOOK

By Pupé Teté y zapatos Luciano Marra

“Estoy muy contenta de haberme atrevido a lanzarme como cantante. Hace tiempo que andaba con ganas. Hoy asumo que además de a cantar, me animé a producir, idear, fusionar, reunir un equipo y crear. Mis máximas son ‘animate a lo que amás, andá contra la corriente y las críticas, sé libre, valiente y feliz, y empleá tu tiempo de vida como vos quieras’... Después de la pandemia siento que puede pasar cualquier cosa. Así que quiero disfrutar de mi ahora. Por eso, me acabo de tatuar en la muñeca ‘Vivir es urgente’”

LA BREA

UNIVERSAL
PREMIERE

ILLUMINATION PRESENTA
EL GRINCH

UNIVERSAL
CINEMA

TED DANSON
HOLLY HUNTER
SR. ALCALDE

UNIVERSAL
COMEDY

A SANGRE FRÍA
CON ICE-T

UNIVERSAL
CRIME

SONGLAND

UNIVERSAL
REALITY

CANALES PREMIUM Y MILES DE HORAS
DE CONTENIDO ON DEMAND

DIRECTV
Suscribíte ya!

universalplus.com

L-GANTE

El chico que conquistó al barrio y al pueblo

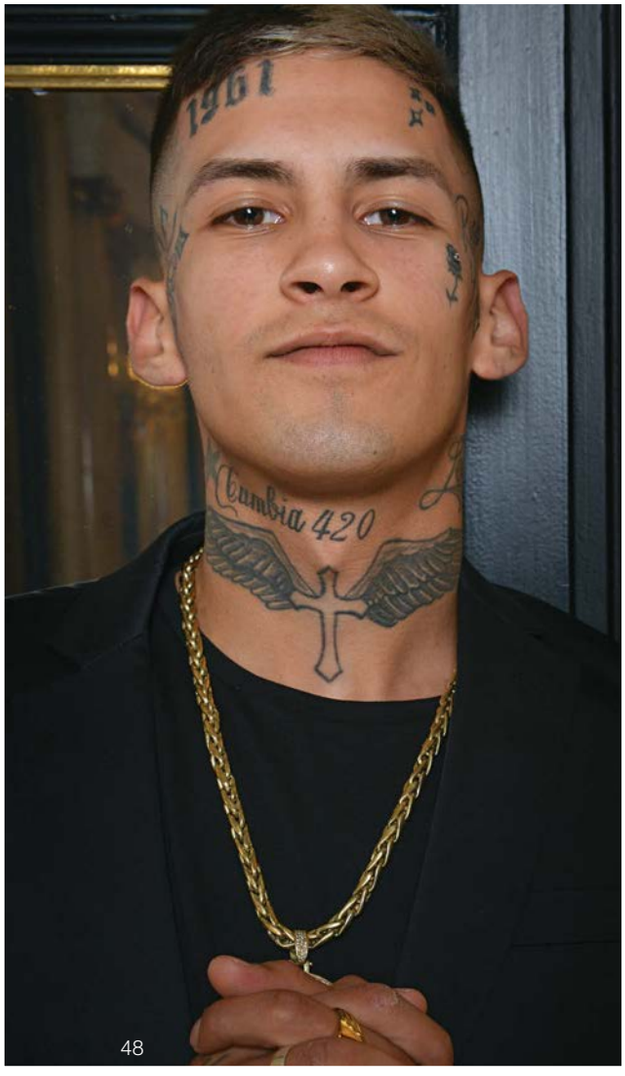

“Cuando llegue fin de año y Año Nuevo voy a tener un momento de reflexión en el que seguro van a pasar un montón de imágenes de lo que fue 2021, con logros, caídas, de todo. Va a ser un buen instante para hacer un balance. Mientras tanto, en cuanto al 2022 que se viene, les pediría a los argentinos que nos sigamos haciendo el aguante entre todos. Me encanta la actitud que tiene el argentino cuando está unido. ¡Aguante el pueblo con el pueblo, el barrio con el barrio, y así unidos, vamos por todo!”

Ligante Kuke

NATALIA OREIRO

La conquistadora rioplatense

"Me siento una privilegiada porque, entendiendo el panorama mundial, este año tuve salud y mucho trabajo. Uno especial fue filmar la serie 'Santa Evita'. Argentina es un país con personalidad, en el que ha habido varias mujeres que hicieron cosas relevantes. Y a mí ya me tocó interpretar a dos: Gilda, que es mi ídola y parte de la historia musical, y a Eva Duarte, una figura femenina tan importante. ¿Qué me quedaría? Sueño interpretar a Juana Azurduy, a quien Latinoamérica no le dio el lugar que merece, en especial porque la historia la escriben los hombres. Y después, hay enfermeras y maestras a las que también quisiera ponerles cuerpo y voz"

Natalia Oreiro

LOOK

By Tavo García y zapatos Luciano Marra

REVELA

qué la enamora de Ricardo Mollo

RUN STAR
HIKE
CONVERSE

ASÍ LOS RECIBIMOS

Ramiro Arzuaga fue el encargado de ambientar la gran fiesta que se celebró en el Alvear Palace Hotel. *"¡Volvimos al glamour!"*, exclamó el diseñador con alegría mientras sostenía el arreglo floral –colmado de rosas coloradas– que luego estaría apoyado sobre la mesa de Mirtha Legrand.

EN RECOLETA

Una postal única –e inolvidable– de la mítica Avenida Alvear. Además de las cinco letras que nos definen, el quiosco de publicaciones cubrió su instalación con las once portadas de GENTE publicadas en 2021. Dentro del hotel, la red carpet que recibiría a los invitados. *"Para que esté bien presente el espíritu de GENTE, implementamos el rojo en el pasillo de entrada por medio de una iluminación que generaba un efecto impactante. Además, en los laterales, pusimos dieciocho arreglos florales en altura con pedestales espejados, floreros metálicos y hojas de roble natural"*, detalló Arzuaga.

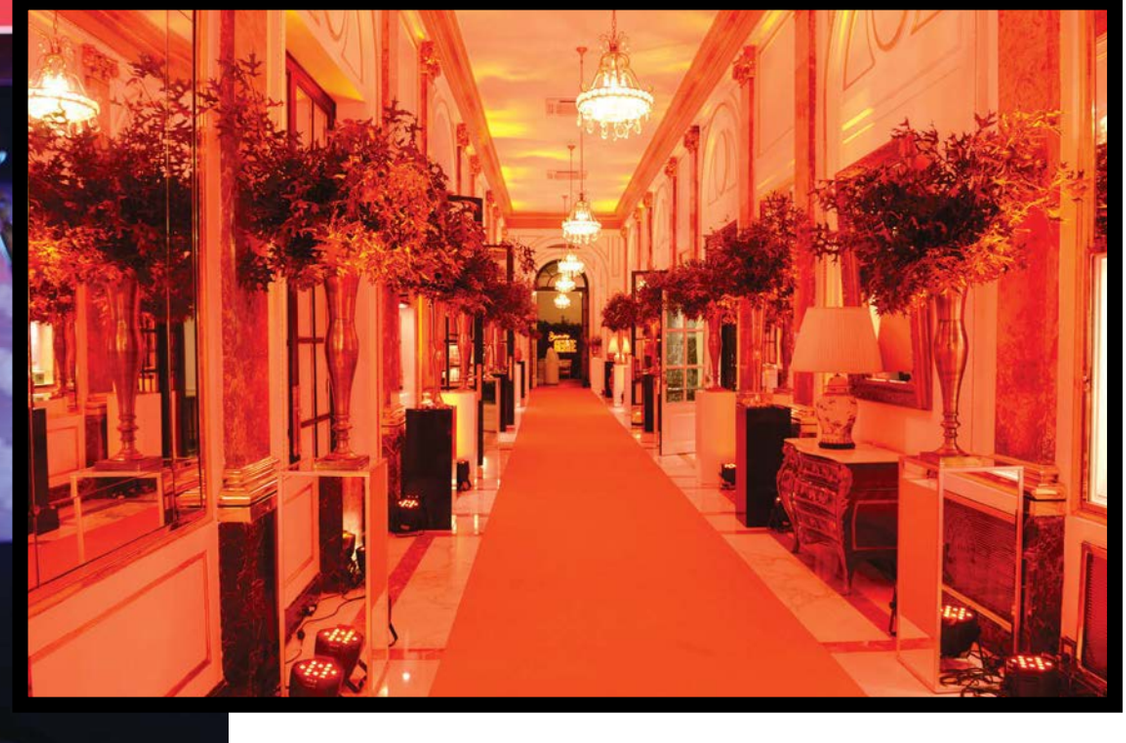

Somos
GENTE

GENTE

ANSIADA Y VERTIGINOSA CUENTA REGRESIVA

La ambientación del Salón Versailles: en sus 280 metros cuadrados se erigieron distintos espacios. Uno bien fotografiado fue el del neón Somos GENTE, rodeado de un denso follaje con flores tropicales. ¿Otros sectores muy visitados? Los de la plataforma 360 y La cabina de GENTE. Con respecto al mobiliario que decoró el amplio espacio de estilo clásico francés en el que además se sirvieron diversas exquisiteces, Arzuaga comentó: *"Elegimos que los tapizados de los sillones sean dorados y negros, y sobre ellos colocamos almohadones de pana en dos tonos: bordó y verde, un color que se viene con todo". Abajo:* En el ingreso, los profesionales médicos del Grupo Argenomics realizaron el testeo del Covid-19. Los invitados recibían resultados inmediatos.

DE GALA

El despertar de una noche inolvidable

"BLACK TIE SUGERIDO"

Eso decía la invitación que recibieron los 55 personajes. *Izquierda:* Donato, Martitegui, Betular y Dalmau llegados tras grabar un nuevo programa de la tercera temporada de *MasterChef Celebrity*. *A la derecha:* Darío Turovelzky junto a Santiago Del Moro y Paco Mármol (CEO de Grupo Atlántida).

NICO & FLOR

A nueve meses de anunciar su separación luego de siete años de relación, el conductor y la artista (actualmente de novia con Luciano Castro) se encontraron en el acceso al salón y no dudaron en saludarse y en compartir una pequeña charla colmada de miradas, sonrisas y flashes. *"Nos hicieron un book"*, bromearon Occhiato y Vigna.

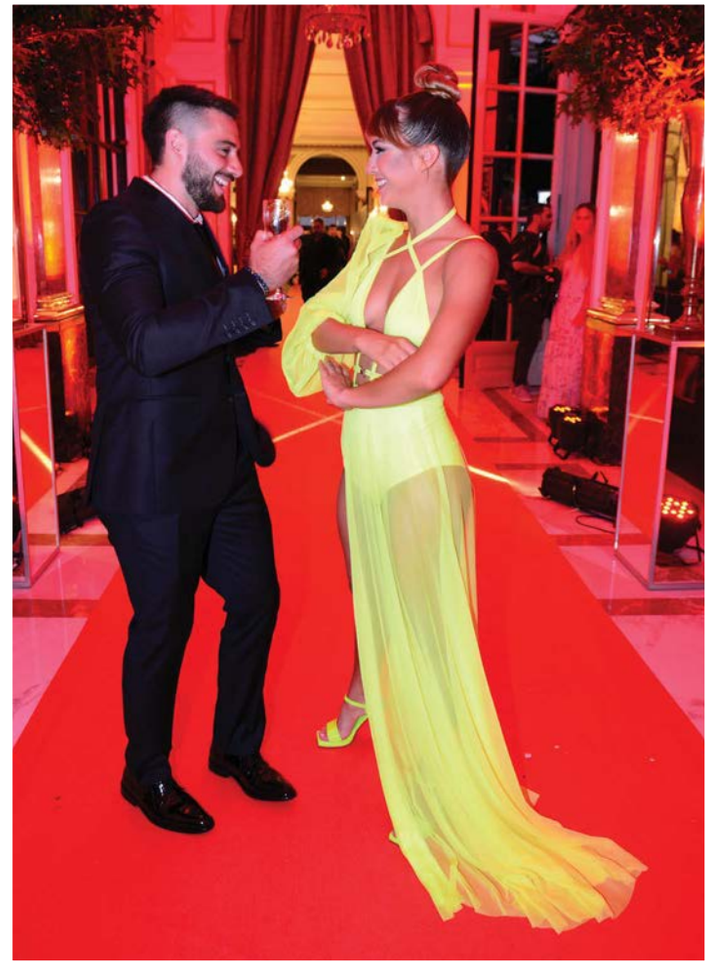

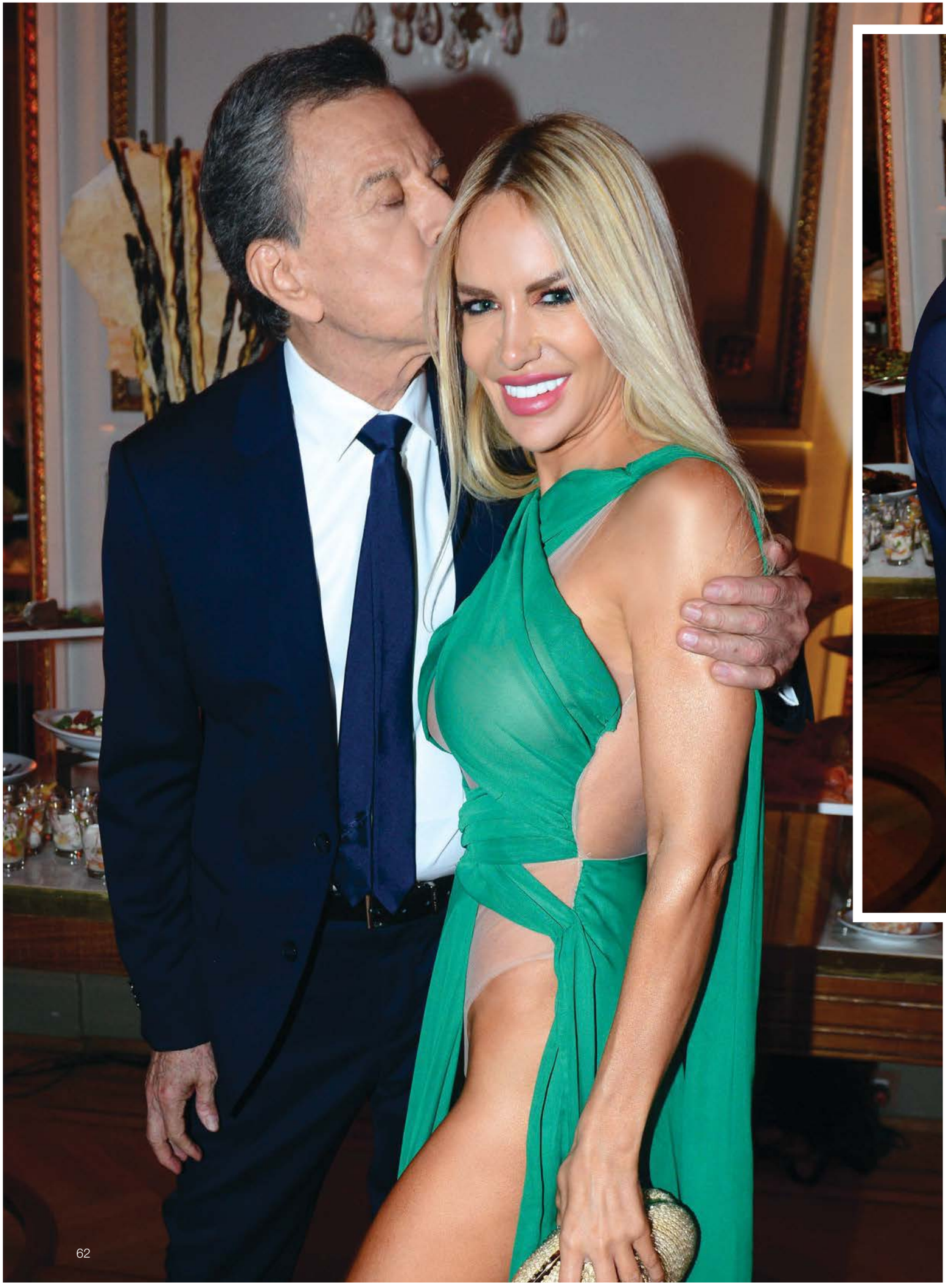

ENCUENTRO FAMILIAR

Palito conoció a Luli antes de que naciera. Es que por esos tiempos Evangelina Salazar –la tía de ella– ya se había casado con el Rey y compartía su vida familiar. En la fiesta hablaron de la pequeña Matilde y del tour despedida del ídolo. Luego, Jey se sumó a la conversación. Y le contaron a Luli que Palito participará en el disco que el conductor viene grabando con Lito Vitale.

DE SONRISAS Y FESTEJOS

Después de tantos encuentros en los pasillos de LaFlia, Guillermina Valdés y Mariana Genesio Peña disfrutaron de una noche distendida. Además, Wanda celebró su cumpleaños con GENTE pidiendo tres deseos delante de una torta de chocolate y frutos rojos. No los quiso revelar.

CORTINAS SUNSCREEN

La textura de tela jacquard posee un acabado cálido y sofisticado permitiendo el ingreso de luz sin perder privacidad las 24hs del día.

SILLONES A MEDIDA

Contamos con nuestra propia línea de sillones con géneros importados.

BELLIZZI

CORTINAS • TOLDOS • MOSQUITEROS • PISOS • GÉNEROS • MUEBLES

El toque hollywoodense que cautivó a todos

LUZ, CÁMARAS...

MUCHO MÁS QUE OUTFITS

Lizy Tagliani y Jorge Rey fueron los primeros que participaron en la previa de una pieza audiovisual que, además de sus estilos, recreó distintas escenas en cámara lenta.

MUJER MARAVILLA

Carolina "Pampita" Ardohain y su cautivante escena frente a la lente.

MIRÁ

su innovadora y tecnológica experiencia

SILFAB
BEAUTY

Onduladora de pelo
CURL EXPERT . BY-705C

DIÁMETRO
25 mm

¡Ondas bien definidas!

PLACA CILÍNDRICA

HASTA 180ºC

CON SOPORTE DE APOYO

TERMOSTATO DE SEGURIDAD

¡Yo, elijo SILFAB!

potenciá *tu* ESTILO

El cuidado que se adapta a vos.

/SILFAB.BEAUTY www.silfab.com.ar

Marta García, directora ejecutiva de Helios Salud; Iván Duque Márquez, Presidente de Colombia; Juan Luis Martin Cuesta, director general de FUNDIBEQ.

HELIOS SALUD:

LIDER EN LA ATENCION DEL VIH, HEPATITIS VIRALES E ITS

Sede Flores de Helios Salud (Carabobo 825)

En 1997 nació Helios Salud con un concepto disruptivo e innovador en aquel momento: la atención integral de las personas que viven con el virus de la inmunodeficiencia humana (VIH). Antes del abordaje integral, las personas tenían que deambular por el sistema de salud para acceder a, por ejemplo, turnos médicos, pruebas de laboratorio, orientación psicológica, asistencia social y retiro de medicación en distintas farmacias.

Cada vez que se presentaban ante un profesional de la salud, por la falta de una historia clínica integrada, estaban obligadas a repetir su historia, y ni hablar de las demoras en la asignación de turnos.

El modelo de atención integral de Helios resolvió estas dificultades: las personas reciben toda la atención que requieren con calidez y contención en un único lugar. El mismo día pueden visitar a la médica o médico especialista, realizar una extracción de control, vacunarse y retirar la medicación. Todo el personal, además, conoce la situación individual gracias a la historia clínica electrónica.

Así, quienes se atienden en Helios Salud manifiestan un grado de satisfacción superior al 95 %, de acuerdo a sus encuestas de calidad.

Helios cuenta, además, con la farmacia y droguería Helios Pharma, contratada para dispensar y distribuir medicación en todo el país a través de una red nacional de farmacias adheridas, cumpliendo con los requerimientos del Sistema Nacional de Trazabilidad (ANMAT) y certificados por GS1 (únicos en la Argentina). La red de farmacias está capacitada para atender pacientes con enfermedades crónicas por medio de la herramienta de trazabilidad por los medicamentos que dispensa. A través de ello se puede hacer el seguimiento de la adherencia al retiro de la medicación.

Uno de los pilares más importantes del tratamiento del VIH es no interrumpirlo. Es decir, resulta imprescindible tomar la medicación todos los días y de forma correcta, conducta que se conoce como "adherencia". En 2007 la institución estableció el Departamento de Adherencia y pusieron en funcionamiento un sistema de apoyo telefónico, premiado en 2010 por la Organización Panamericana de la Salud. El área detecta cuando una persona demora en retirar la medicación y se pone en contacto con ella para indagar sobre los motivos. La adherencia al retiro de la medicación es hoy cercana al 100 %. El alto grado de cumplimiento del retiro de la medicación, acompañado de valores de indetectabilidad del virus superiores al 95 %, dan cuenta del compromiso y de la contundente eficacia de este proceso.

Premios de la calidad y nueva revista digital de Helios Salud

El 26 de noviembre se llevó a cabo la ceremonia de entrega del Premio Iberoamericano de la Calidad 2021 en la Casa Nariño, ubicada en Bogotá, Colombia y Helios Salud recibió la mención del Premio Plata, entregado por el Presidente de Colombia, D. Iván Duque. "Se trata del tercer premio consecutivo que recibe la institución, y el primero internacional. Este galardón es un contundente reconocimiento al modelo de excelencia y mejora continua que caracteriza a la empresa, líder en la atención del VIH, hepatitis virales e ITS en Argentina. Es un premio que cobra mayor significación ya que es recibido en el marco del Día Mundial del SIDA", destacó Marta García, directora ejecutiva de la empresa. Cabe mencionar que Helios Salud se convirtió en la primera institución del sector salud reconocida con el Premio Nacional a la Calidad en 2019. El 2020 repitió la experiencia luego de coronarse con el Premio Nacional a la Gestión de la Innovación. En esta oportunidad, obtuvo la mención de Plata del Premio Iberoamericano de la Calidad 2021.
El 2 de diciembre pasado, en el marco del Día Mundial del Sida, Helios lanzó su nueva revista digital.
El evento se llevó a cabo en el Museo de Arte Hispanoamericano Isaac Fernández Blanco.

Dr. Daniel Stamboulian junto al equipo de Helios Salud y Helios Pharma

Acompañando al Dr. Stamboulian, se encontraba la Dra. Isabel Cassetti, directora médica de Helios Salud, Marta García, directora ejecutiva y Alejandro Cambours, gerente general.
Entre los presentes se encontraban, también, la señora Patricia Lynch Pueyrredón, presidenta de Helios Salud, junto a los principales referentes de coberturas médicas y laboratorios.
La revista es completamente gratuita y se puede acceder a ella visitando heliossalud.com.ar.

Dr. Daniel Stamboulian

Una nueva forma de comunicarnos.

por el Dr. Daniel Stamboulian

Estamos felices de llegar a ustedes por medio de la nueva Revist@ Helios Salud. Acorde al tiempo en que vivimos, decidimos lanzarla en formato digital para que la reciban cada vez más personas en la ciudad de Buenos Aires, donde se ubican nuestras sedes (San Telmo, Belgrano y Flores). Pero también en las provincias argentinas. De este modo, será un canal para informar sobre temas relacionados con el VIH/sida y el cuidado de la salud, y para que profesionales de todo el país y quienes viven con el VIH conozcan nuestros servicios y puedan contactarnos si lo desean o necesitan.
Pensamos nuestra revista con dos números al año. En este, el primero, podrán conocer nuestra historia, cómo trabajamos y por qué somos el principal centro argentino especializado en VIH, hepatitis virales e infecciones de transmisión sexual.
Nos hemos esforzado siempre por llevar a cabo nuestra tarea con humanidad, compromiso y máxima calidad en la atención; por eso, nos gratifica y enorgullece haber recibido importantes premios que avalan nuestra tarea y que compartimos con ustedes en la segunda nota.
El panorama ha cambiado muchísimo desde el inicio de la pandemia causada por el VIH. Tan así es que hoy creemos posible ponerle fin, como leerán en el tercer artículo. A continuación, recordamos diez avances clave para que la calidad de vida con el VIH sea ahora comparable a la de personas que no contrajeron la infección y para disminuir la transmisión en la comunidad. Este sigue siendo un gran desafío, sumado a que más personas conozcan su diagnóstico y a la COVID-19. Nos queda mucho por aprender sobre cómo ha impactado en las personas con VIH, y en Helios Salud ya pusimos en marcha una investigación con importantes resultados, que presentamos en el quinto artículo. Luego, repasamos qué vacunas existen contra la COVID-19 y cómo pueden beneficiarse de ellas quienes viven con el VIH.
Finalmente, conversamos sobre sus derechos con el doctor Ignacio Maglio para contribuir a que más gente los conozca, respete y haga valer. Parte de ustedes habrá recibido esta revista durante nuestro evento institucional en ocasión del Día Mundial del Sida, que se conmemora el 1 de diciembre. Así se va cerrando el ciclo de nuestras actividades de 2021, a la vez que se abre otro, el de esta publicación y el de prepararnos para un nuevo año. ■

LOOK
By Pucci

SUSANA

Diva eterna

"Creo que el planeta entero se despide de 2020 y 2021 insultándolos y pensando que son los peores años que hemos pasado, por lo menos en este siglo. Fueron terribles. Ojalá que pronto todos estemos más libres, podamos circular y vivir tranquilamente, y que no haya más cepas, porque las cepas recrudecen la situación de una manera impresionante"

"Ahora, lo que tenemos que desear para 2022 es esperanza, y lo que debemos pedir es salud. Y para Argentina quisiera especialmente trabajo y que la política…, no quiero hablar de política. Quiero hablar sólo de la salud, que es lo más importante, porque sin ella lo demás no existe"

LOOK

By Muscaria Couture y accesorios Luna Garzón

“Está terminando el año más importante de mi vida: nació mi hijo Donatello, me casé con Ramiro, mi gran amor, y ganamos ‘La Academia de ShowMatch’, que es algo que ni había llegado a soñar. Ahora voy caminando por la calle y la gente me dice ‘¡qué lindo bailas!’, y es hermoso, porque se trata del trabajo de toda mi vida. Si me preguntás por 2022, se me cierra la garganta: fue todo tan hermoso y perfecto que va a ser difícil de superar”

Noelia Marzol

NOELIA MARZOL

Bailó y mató

DAMIÁN BETULAR

El de las dulces exquiciteces

“Junto con la pandemia, cuando venía todo tan feo, apareció ‘MasterChef Celebrity’, que me sorprendió. A partir de aquella primera versión todo fue creciendo a niveles que nunca imaginé. No soy mucho de proyectar, pero ahora, entre mis ideas me queda el deseo de abrir un lugar propio no sólo para que se coma, sino para poder enseñar un poco este oficio maravilloso”

DONATO DE SANTIS

De Italia con sabor

“Fue un año magnífico a nivel espiritual, familiar, personal, profesional. Si me preguntan, para mí ‘MasterChef’ no es un pedestal, es una transición. Hoy pienso en todos los beneficios que tuve y en las oportunidades que pasaron delante de mí y logré aprovechar... Cuando evoco a mi tierra, Italia, la veo como un buen punto de partida. Porque si no sé de dónde vengo, nunca voy a entender hacia dónde voy”

GERMÁN MARTITEGUI

La cocina como arte

"Siento que mi 2021 arrancó hace una década, ¡fue muy largo! Pasó de todo: tenía un restaurante cerrado que abrió y cerró, y ahora estoy abriendo otro, hicimos dos temporadas del programa, mis hijos cumplieron tres años. Pero a pesar de todo fue uno de los mejores de mi vida. Sólo me faltó enamorarme. ¡No tengo tiempo para eso! En algún momento llegará. Bueno, en realidad, espero que llegue. Es un llamado a la solidaridad (carcajada)"

LOOKS

By Quintessence **By Rochas** **By Etiqueta Negra**

NEW
Mundial
SILKEY
ELIPET
Nature
POTENCIÁ
TUS RULOS
NATURALES
SIN SULFATOS
SIN SILICONAS
SIN PARABENOS
SHAMPOO
Rulos Definidos
CO-WASH
Rulos Definidos
BÁLSAMO
Rulos Definidos
CREMA PARA PEINAR
Rulos Definidos
Con Leche de Coco y Agua de Almendras
-SIN SULFATOS
-SIN SILICONAS
-SIN PARABENOS
NO TESTEADO EN ANIMALES
Cont. Neto 370ml℮ 12,5 Fl.Oz.
Industria Argentina
Con Leche de Coco
y Agua de Almendras
WWW.SILKEYMUNDIAL.COM
NO TESTEADO EN ANIMALES
COMPROMISO SOCIAL AMBIENTAL

SANTIAGO DEL MORO

La cara detrás del éxito

“Un 2021 especial... Feliz de conducir un programón como ‘MasterChef Celebrity’, junto a un grupo de gente maravillosa. Por otro lado, amaneciendo cada día con ‘El Club Del Moro’: a los 11 años empecé a hacer radio y mantengo intacta esa pasión. Y además, ¡con mi mujer en la dulce espera, ya que seremos padres por tercera vez! ¿Saben quién va a ser su madrina? Mi amiga Analía Franchín”

LOOK
By Liguria

“Vine de Estados Unidos por un mes, para visitar a la familia, y me llamaron. Pensé: ‘¿Hacer un reality, algo nuevo, distinto…? ¿Por qué no? Me voy a mandar’, y volví a la tele argentina. No pensé que duraba ni una semana. Arranqué, transpiraba, tenía pesadillas y ¡gané ‘MasterChef Celebrity’! Sentí que, en un año de Covid fue tiempo ganado. Y mirá: el año que viene volveré a la ficción en mi país luego de una década… aunque mucho no me permiten anticipar”

Gaston

GASTÓN DALMAU

Se jugó y ganó

CONOCÉ cuáles son sus proyectos

MARIANA GENESIO

La de las pequeñas (y grandes) victorias

"Termino el año muy satisfecha, contenta y agradecida al trabajo y a la vida. En lo profesional, se trató una temporada fantástica. Y en lo íntimo, puedo considerarme una persona completa, que vive rodeada de amigos, afectos y seres con los que puedo ser yo misma. Y es fundamental, porque si no sos vos, repercute en tu trabajo y en tu día a día. ¿Mi deseo para 2022? Quiero comprarme una casa. Amo la arquitectura, las casas con buen diseño, y me encantaría tener una con jardín, pileta y un gran vestidor… ¡porque en mi departamento ya no me entra la ropa!"

LOOK
By Jorge Rey

JULI JANKUNAS

Con la garra de una Leona

“Parece mentira que este año finalmente se realizaron los Juegos Olímpicos… Tengo recontraguardada, escondida bajo llave, mi medalla plateada. Adoro que la miren y compartirla, pero como fue resultado de un momento importante, con un montón de cosas atrás, quien quiera verla, que me avise y le cuento sobre lo significativo del momento en que la obtuvimos con Las Leonas. Mi palabra para arrancar 2022 es ‘resiliencia’”

JULI JANKUNAS (28)

LOOK
By Ivana W

IGNACIO MENDY

Con el espíritu de un Puma

"Pasaron cuatro, cinco meses de aquel try que conseguí y nos ayudó a ganar el bronce en Japón 2021. La medalla es lo máximo para un deportista, así que todavía me sigue llenando de emoción darme cuenta de que la obtuve en la categoría Rugby Seven. Una locura. Tampoco caigo por haber podido cerrar una temporada en la que debuté con Los Pumas… Y pensar que toda mi vida soñé con ponerme la celeste y blanca"

Kiki

VERO LOZANO

Corazón y simpatía

“No puedo pedir más: estoy muy contenta con mi trabajo y mi familia. Mi hija Antonia está preciosa y mi marido Jorge, también. La verdad que agradezco, agradezco y agradezco. Sí pido, si se puede pedir, igualdad de posibilidades para todos los argentinos y argentinas. Porque hay gente que la está pasando muy mal y necesita ayuda y asistencia. Es necesario que eso se concrete y que haya un plan a largo plazo más allá de las elecciones o de quién se encuentre al mando. Quisiera que todas las Antonias y los Antonios tengan un país más lindo, y que ellos y nuestros nietos elijan vivir acá”

LOOK

VL by Antolín y joyas Swarovski.

Lechelita
LA CALIDAD TIENE SUS SECRETOS...
Nueva línea Lechelita
AGUSTIN OBERTO
PERIODISTA GASTRONÓMICO
ESTA IMAGEN HA SIDO RETOCADA Y/O MODIFICADA DIGITALMENTE

PALITO ORTEGA

Por siempre Rey

“2021 ha sido un año difícil. En especial para las miles y miles de personas que han pasado por momentos complicados y tristes. En mi caso, la pandemia me desacomodó todo y obligó a que ahora todo el trabajo se venga de golpe. Tenía una agenda de viajes que se fue cancelando por razones de fuerza mayor, y me hizo correr fechas programadas en México y Estados Unidos. Hablo de una gira —que ya inicié—, en el marco de un momento muy especial para mí, porque en 2022 se viene mi despedida de los escenarios, con el agradecimiento a la querida gente que me acompañó durante tanto tiempo”

Su nombre atraviesa las fronteras

WANDA NARA

“Tuve un 2021 cargado de trabajo. En mayo lanzamos Wanda Cosmetics, y hoy es número uno en ventas dentro del rubro. La verdad, me da mucha felicidad y orgullo darle trabajo a más de cincuenta familias de mi Argentina. Recuerdo el primer día de ventas: estaba en París con Mauro, mamá y mis hijos viendo en la computadora, minuto a minuto, quién entraba a comprar. ¡Y no lo podíamos creer, porque toda la fabricación se agotó en 24 horas! Es algo que me tuvo muy ocupada, junto con seguir la carrera futbolística de mi marido y criar cinco chicos”

LOOK
By Javier Saiach, zapatos Casadei y clutch Chanel

CONOCÉ
cómo es su relación con Antonela Roccuzzo

“Llevo trece años viviendo afuera, pero cada vez que llego me siento en casa. Es una sensación que no se va. Eso sí, esté donde esté, veo tele argentina, leo revistas y consumo y me informo de todo lo que pasa acá: sobre la político, los casos de solidaridad... Trato de estar conectada, aunque en el día a día no es lo mismo ir a una panadería europea que a una de Buenos Aires repleta de facturas… ¡me encantan las nuestras! (se tienta)”

Muy
Biferdil®
biferdil.com | /biferdil

DARÍO BARASSI

El que rompe los límites

"Trato de ser lo más genuino posible. Con '100 argentinos dicen' no quería seguir el esquema del conductor tradicional. Como se trataba de un formato más duro, al principio me pedían que me manejara dentro de ciertos límites, aunque de a poco me permitieron romperlos. Está bueno ser fiel a uno mismo, defender lo que te hace diferente en la vida (y no sólo en el trabajo), e ir por ello"

Barassi

LOOK
By Big and Tall Buenos Aires y zapatillas New Balance

La doctora en Ciencias Matemáticas que sumó un gran premio

ALICIA DICKENSTEIN

"Ganar el premio internacional 'Por las Mujeres en la Ciencia' me genera mucha alegría y responsabilidad. Así que quiero aprovecharlo para hacerle publicidad a la matemática de cara a los jóvenes. La matemática goza de muy mala prensa. No es lo que la gente imagina. Todos tenemos la capacidad de entenderla. Aparte, mueve al mundo, porque se encuentra en cada instante de nuestras vidas: cuando usamos los celulares, los navegadores, al observar las estadísticas, al analizar las fake news... Hay que dejar de ser prejuiciosos con la matemática y saber que no sólo se puede disfrutar, sino que además nos abre el camino al placer de pensar"

JEAN-NOËL DIVET

El CEO de L'Oréal Argentina

"La palabra 'mujer' es relevante para nosotros. Hace más de quince años que desarrollamos un programa cuyo objetivo es fomentar las carreras de investigadoras en las ciencias, una profesión que todavía tiene un grado muy elevado de hombres y donde ellas carecen de las mismas chances. Nuestro objetivo es defender tal igualdad, el equilibrio de géneros y el empoderamiento de las mujeres. Ellas son tan buenas científicas como los hombres"

HIT

El **futuro** de los espacios **de trabajo**

Trabajá cerca de tu casa desde nuestra red de espacios all inclusive

/hitcowork /hitcowork.co

LIZY TAGLIANI

Fresca, auténtica... y la elegida del público

LOOK
By Ramírez

“En particular fue un año de muchas alegrías. Lo mejor, mi tapa de GENTE, para el número de inclusión, vestida de manera espectacular. ¡Parecía una diva de Hollywood!, algo que en verdad no tiene mucho que ver con mi personalidad (risas). En lo personal, resaltaría el amor: con Leo (Alturria) transitamos un momento de gran felicidad, programando viajes y proyectos en común. Y hasta hablamos de casarnos, algo que queremos concretar cuando se acomodé todo el tema de la pandemia”

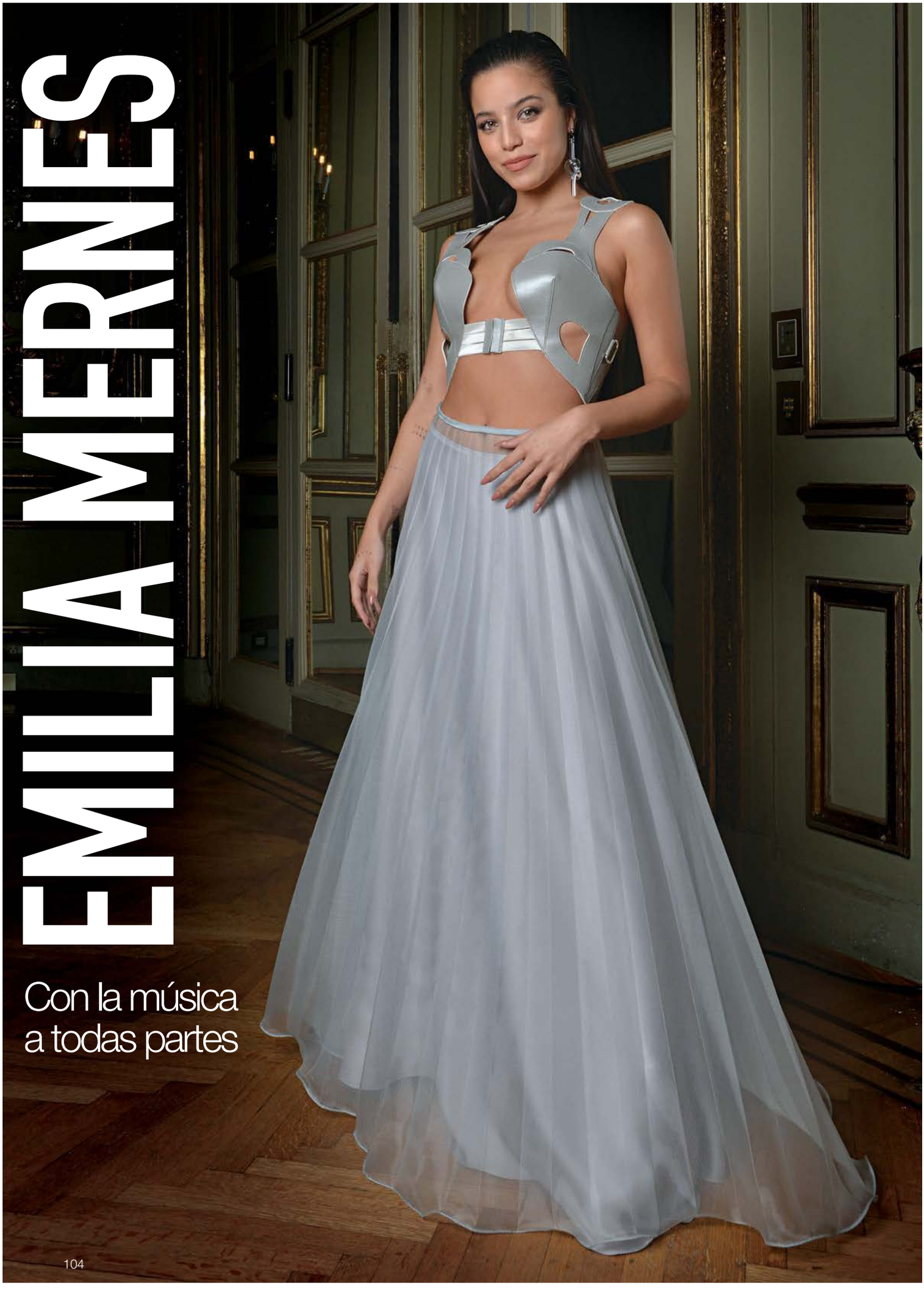

EMILIA MERNES

Con la música a todas partes

“Siento que todavía no termino de dimensionar lo que me viene pasando. Cada día algo nuevo me sorprende. Quiero agradecerle a la gente por haberle dado tanto apoyo a mi carrera y a mi música, lo que significó que este año cambiara mi vida de una manera muy positiva. Incluso de cara a 2022, que viene con nuevo álbum, un show en el Lollapalooza, una gira ¡y no sé cuántas cosas más!... Respecto a mi relación con Duki, estamos contentos, la pasamos bien y somos muy compañeros, pero más no voy a decir. No quisiera que nuestra relación sobrepase el trabajo que ambos hacemos”

Emilia ♡

LOOK

By Fabián Zitta, zapatos Paruolo y accesorios Ocultoo

AHORA 7 NUEVOS TONOS

Mundial SILKEY

Skay Cream®

COLORACION CREMA

ALTO RENDIMIENTO

TOTAL COBERTURA DE CANAS

FUENTE NATURAL DE **BELLEZA** Y **COLOR**
FÓRMULA ENRIQUECIDA
CON **ACEITE DE CHÍA**

WWW.SILKEYMUNDIAL.COM

COMPROMISO SOCIAL AMBIENTAL

LOOKS

Darío: By Azzaro y zapatos Ricky Sarkany
Sofía Soldati: Etiqueta Negra y zapatos Jimmy Choo

DARÍO TUROVELZKY

Liderazgo sin pausas

"Un año maravilloso en un complejo contexto de pandemia, ya que el cien por ciento de los empleados todavía no volvimos a la compañía. La mayor satisfacción no son los números, sin duda históricos, no sólo en Telefe, como canal líder, sino también en las plataformas y suscripciones, en los eventos, en las señales de cable y abiertas, y en los ingresos de Viacom: el éxito real fue haber logrado liderar y gestionar en el Cono Sur, donde trabajamos 2.200 personas, a fuerza de adaptación, calidez humana, calidad profesional y capacidad de resiliencia"

Darío Turo

By Flor Azan

INGRID GRUDKE

La modelo que dio el gran paso

“Nunca imaginé que iba a terminar siendo una deportista. Sin embargo, algo chiquito como entrenar en mi casa derivó en la sorpresa enorme de representar a Argentina, a mis 45 años, en un torneo internacional de culturismo. ¡Y me fascinó mi nueva faceta! Hoy Analía, mi entrenadora me mandó la lista de torneos de Latinoamérica en los que puedo llegar a concursar en 2022, y de pronto me emocioné. Con esta actividad mejoré mi capacidad respiratoria, mi fuerza y mi resistencia, y llegué a una linda conclusión: me gusta la idea de seguir desafiándome”

Ingrid Grudke

AGUS CASANOVA

Periodista todo terreno

LOOK
By Marian Saud, joyas Jean Pierre y zapatos Ricky Sarkany

"No tengo planes para 2022, porque vivo cada momento muy día por día. A partir de la pandemia dejé de proyectar. Me parece que hay que frenar un poco y observar lo lindo que ya nos sucede. A veces estamos mal cuando tenemos todo para estar bien. Son temáticas que identifican, acercan y humanizan, y que me gustaría abordar, con especialistas, desde mi lugar de periodista"

Agus Casanova ♡

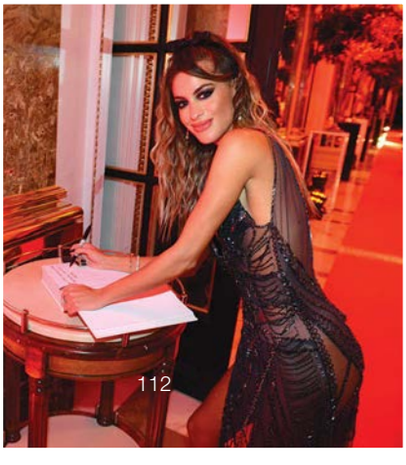

JESICA CIRIO

Bella y versátil

"Feliz con él éxito de 'La peña de Morfi' y acompañando los logros de Martín (Insaurralde, jefe de Gabinete de la Provincia de Buenos Aires) y la crianza de nuestra hija, Chloé, viéndola crecer y arrancando el jardín de manera presencial luego de dos años de pandemia... La verdad, soy una agradecida a la vida. Pero también a mi mamá, a mi papá, a mi familia y al afecto que me rodea. No puedo pedir más. O sí: un futuro con proyección para los argentinos. Como país, tenemos todo para salir adelante"

Jesica Cirio

NICO OCCHIATO

El conductor que se atrevió

“¡Fue un añazo! Siempre soñé armar una productora, pero no esperaba hacerlo a los 28 años. La pandemia hizo que todo se diera y hoy estoy viviendo la concreción de una fantasía. Tengo un par de amigos que se están yendo a vivir afuera y es fuerte, pero, ¿qué le vamos a hacer?, es la situación del país. Yo ni lo pensé, porque me gusta Argentina y no podría irme lejos de mis viejos, mis tres abuelos, mi hermano, mi familia… Sería muy difícil”

LOOK
By Rochas

JORGE REY

El diseñador de los sueños

“Remarla fue lo que hice este año: para sobrellevar la pandemia pagando los sueldos con mis ahorros y para crecer apostando al país. Tengo 22 años y sigo creyendo que podemos ser potencia. No se trata de suerte, sino de laburar fuerte, meterse, ser responsables, armar equipos de trabajo y, como siempre me aconsejó mi mamá Analía, hacer lo que uno haga con amor. ¿Qué más hay en mi futuro? Bailo, cantó, pero son facetas que todavía no mostré… Pronto se van a enterar”

MORIA

Siempre a la vanguardia

“¡Si estoy viva, mi balance del año es maravilloso! Transitamos la era del absurdo, y se demostró con la pandemia. Se frizó todo, modo pausa. Yo, que hago instrospección desde que nací, no trabajé. La responsabilidad de trabajar me la creo yo desde niña, para tener mi independencia y mi libertad. Me corrí de la tele y de todo, leí, descansé... En serio fue uno de los mejores años de mi vida”

“Yo no me deprimo. Tiene que ver con que soy muy metafísica, gozosa de la vida. Administro mi energía y no padezco de terribilitis, desdramatizo. Será que debuté desnuda en un teatro de revistas y aprendí a cubrirme con mi propia luz y a ser como una gladiadora: yo te camino con taco aguja en el barro, y no me hundo. Celebro la vida. Cómo no hacerlo, si desde el momento en que nacés sabés que vas a morir, si conocés cómo termina la película”

LOOK
Procedente de Las Vegas

PARTIDO DE LA COSTA

Mar, bosque y una similitud con las playas esteñas

El Partido de la Costa es, por excelencia, el lugar que los argentinos buscan para vacacionar. Con playas populares y destinos más exclusivos como Costa Esmeralda, busca ser por segunda temporada consecutiva el principal destino turístico de la Argentina.

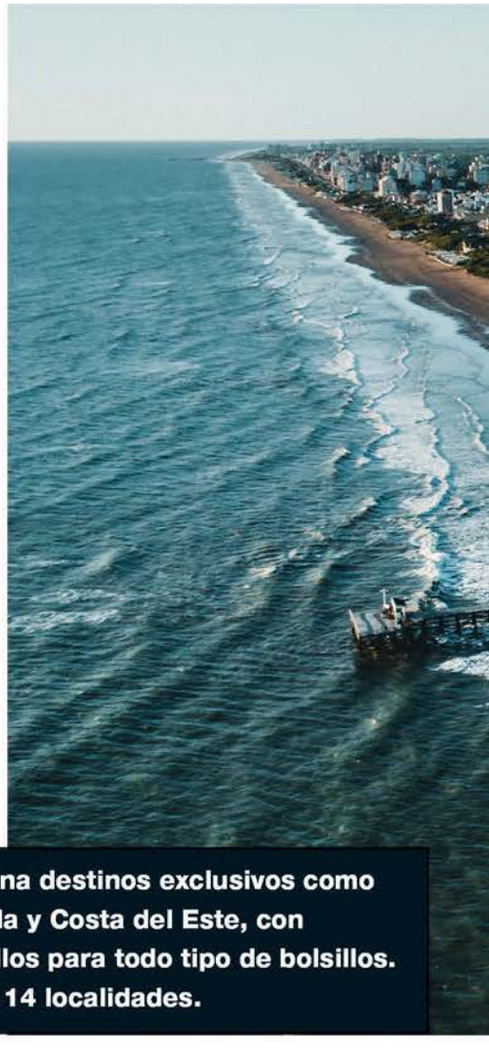

La Costa combina destinos exclusivos como Costa Esmeralda y Costa del Este, con pueblos tranquilos para todo tipo de bolsillos. Son un total de 14 localidades.

El recuerdo es siempre el mismo: las olas, el viento a la tardecita, la arena caliente, los churros, el mate, los paseos, la noche fresca y eterna. En el Partido de la Costa el tiempo no existe, es un espacio que, daría la sensación, se resguarda durante el año y sale a mostrar su mejor cara en el verano para esos turistas ansiosos que esperan visitar la ciudad todo el año.

A 310 kilómetros de la Ciudad de Buenos Aires hay 14 pueblos de mar, todos con improntas y estilos diferentes para que, aquellos que los elijan como punto para vacacionar, tengan una experiencia inolvidable. Gracias a su combinación de destinos exclusivos, populares, juveniles y familiares, durante la última temporada el Partido de La Costa logró consagrarse como el destino más elegido por los argentinos para disfrutar de algunos días de relax.

Lista: Las mejores playas para disfrutar el verano argentino

- **Costa Esmeralda**
- **San Clemente del Tuyú**
- **Las Toninas**
- **Costa Chica**
- **Santa Teresita**
- **Mar del Tuyú**
- **Costa del Este**
- **Aguas Verdes**
- **Lucila del Mar**
- **Costa Azul**
- **San Bernardo del Tuyú**
- **Mar de Ajó**
- **Nueva Atlantis**
- **Punta Médanos**

Punta Rasa, donde nace el mar argentino. Una de las características que convierten al Partido de La Costa en un destino único.

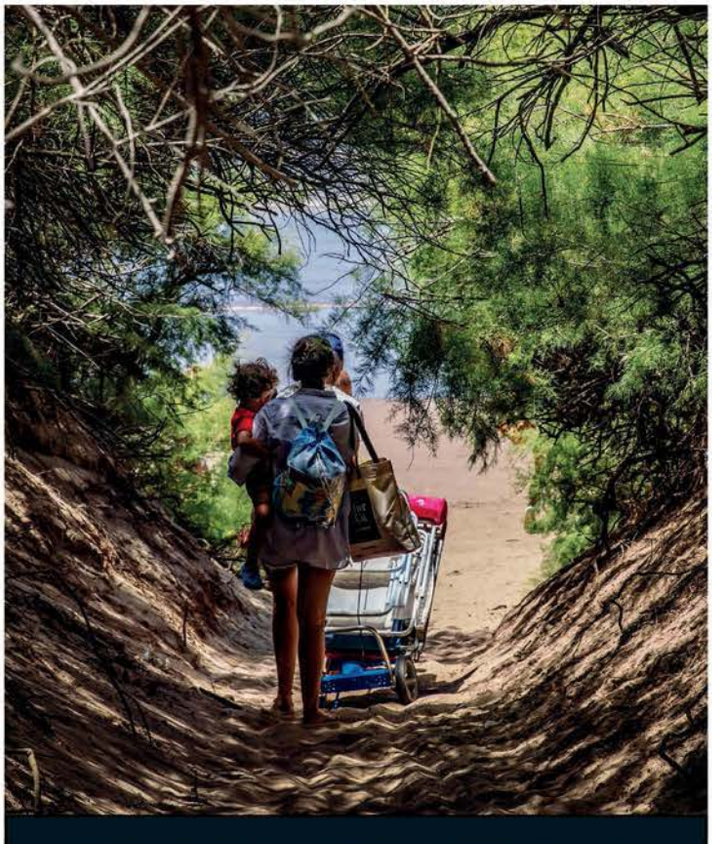

El intendente local, Cristian Cardozo, habilitó nuevas playas a lo largo de los 96 kilómetros de extensión del municipio.

La geografía del lugar y los paisajes hacen que las actividades que se desarrollan al aire libre sean las favoritas del público turista (más que nada luego del período de pandemia) para sacarle el mayor provecho a los días de descanso. Para los que buscan actividades culturales, los teatros continúan liderando el ranking en la zona costera y son la actividad principal para la noche.

Los bosques, con su magia y mística, también son un punto clave. Podés visitar alguno de los que hay en Costa del Este, Aguas Verdes, Lucila del Mar y sitios como Punta Rasa en San Clemente, donde la naturaleza es un tesoro para contemplar. Además, las playas que ofrece el suelo argentino de esa región presentan similitudes con las de Punta del Este.

Planeando las vacaciones con PreViaje accedes a importantes descuentos y a la devolución del 50% de los gastos de las vacaciones en crédito para utilizar tanto en ese viaje como en otras escapadas a lo largo de todo el año próximo. ■

GENTE RECARGADA

Recorrida por un 2021 colmado de Principios

LA TAPA DE JUANA

Mayo fue el mes de Honrar la Tierra, una de las causas mensuales de impacto social que acompañaron al Grupo Atlántida a lo largo del año.

CON SUMA ATENCIÓN

Los invitados (entre ellos Lizardo Ponce y Dario Barassi) vieron atentos y festivos la proyección de un video que recorrió las portadas de GENTE publicadas en la edición impresa y acompañadas por las distintas plataformas de Grupo Atlántida.

56 AÑOS CON USTEDES

Paco Mármol, CEO de Grupo Atlántida, recibe, agradece y celebra el nuevo camino que ahora transita GENTE. Comparten el mensaje Nicolás Occhiato y Jey Mammon, dos protagonistas del año que culmina.

ALGARROBO DEL ÁGUILA

Tiene 800 habitantes y se consolida como una localidad en pleno desarrollo económico, cultural y turístico.

Es una de las localidades más chiquitas de La Pampa. En 1947 le cortaron el acceso al Río Atuel, que baja desde la provincia de Mendoza. Algarrobo del Águila quedó sumergido en una sequía total y de 7 mil habitantes pasaron a ser solo 100. Ahora gana popularidad como uno de los sectores turísticos más relevantes de la provincia.

Todos los pueblos del interior del país tienen un encanto particular. Aquellas localidades que se alejan de las grandes ciudades, que se caracterizan por el campo, el ganado y el paisaje natural son elegidas por muchos argentinos al momento de planificar las vacaciones. Tranquilidad, armonía y desconexión: Algarrobo del Águila cumple con estas tres características que transforman al pueblo en un espacio único.

Fundado en 1899, es uno de los departamentos más reducidos de La Pampa: tiene 800 habitantes, jardín, escuela primaria y secundaria, posta sanitaria con profesionales a cargo y otros servicios esenciales. El clima es seco y el agua es lo que escasea en Algarrobo a raíz de una interrupción del Río Atuel que sufrió la localidad en 1947. Desde aquel entonces una causa en común unió a los pampeanos en la lucha por recuperar el paso del río y es ese uno de los principales incentivos para hacer turismo en el pueblo. "Acá es donde pasó todo", cuenta Oscar Gatica, el Intendente de Algarrobo desde 2010.

A pesar de las adversidades, es un pueblo en vías de desarrollo y con mucho potencial para ofrecer. Oscar también explica que la ganadería (que es una de las actividades principales de la provincia) fue uno de los sectores más perjudicados, pero que de a poco va volviendo a ser la actividad de mayor fuerza económica en el lugar. "Para tener una vaca necesitamos 15 hectáreas de superficie, para poder alimentarla y la lluvia es escasa, muy diferente a lo que es la zona este de la provincia".

A medida que la ciudad fue creciendo a nivel infraestructura se sumaron nuevos emprendimientos de carácter público y privado que contribuyeron al incremento económico de Algarrobo. El mejor ejemplo, según explican, es el de la estación de servicio que funciona como parador para los conductores que pasan por el pueblo rumbo a otros destinos.

El área cultural, que va de mano con el incremento financiero del lugar, también se vio afectada y comenzó a reincorporarse como uno de los pilares fundamentales en el crecimiento de la provincia, como ocurrió con la organización de la Fiesta del Río y la Barda que se realiza todos los años y a la que asisten distintos referentes de la música y el arte nacional.

LA PRIMERA SALIDA DE MIRTHA

Tras una vida compartida con nosotros, La Chiqui eligió volver a participar de un evento multitudinario asistiendo a la legendaria tapa de Los Personajes del Año. Desde el living erigido en su honor, felicitó a GENTE y deseó: *"Quisiera que para 2022 nos unamos todos"*.

PARA EL RECUERDO

Ingrid Grudke, Mariana Genesio y Celeste Montanari y una selfie para atesorar, mientras los bailarines presentaban las once portadas de GENTE 2021, incluyendo la de noviembre.

Sí, esto es un after office
Spa home, wellness & luxury life.
Creamos experiencias wellness que elevan tu calidad de vida.
Desarrollamos, diseñamos, fabricamos y comercializamos productos de alta gama para Spa en hoteles y hogares.
www.hidrozono.com.ar
#creadoresdebienestar
HIDROZONO

BACK DE TAPA

El detrás de escena del encuentro más esperado del país

ELLAS Y ELLOS

Zaira Nara, Mirtha y Guillermina Valdés confidentes antes de la foto. *Derecha*: Darío Turovelzky a pura broma y travesura con Donato, Betular y Martitegui.

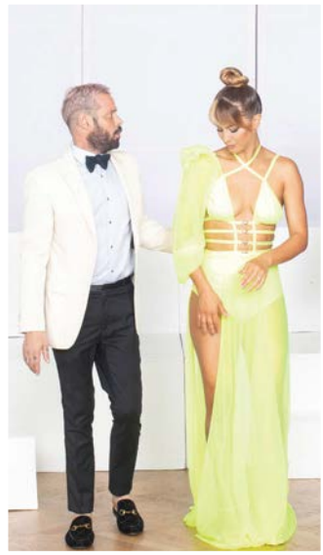

¡SHOW TIME!

***Arriba*: Wanda Nara junto a Javier Saiach, el diseñador que viajó exclusivamente para asistirla. Completan las escenas, Gastón Dalmau, Yanina Latorre, Adrián Pallares, Rodrigo Lussich, Evelina Cabrera y Flor Vigna con Mariano Caprarola. *Abajo:* Jorge Rey, Mariana Genesio Peña y Lizardo Ponce. Moria Casán, Palito Ortega y Mercedes Morán terminaron el shooting con un sentido abrazo.**

SILFAB
Pensando en tu Bienestar.
BALANZAS PERSONALES(*)
BLUETOOTH
¡Con App Móvil para tener tu registro siempre con vos!
BE700i-BL
BE701i-NE
Imágenes ilustrativas. Las imágenes han sido retocadas y/o modificadas digitalmente. Los productos podrán sufrir modificaciones en sus accesorios, medidas, pesos y/o colores sin previo aviso. (*): El dispositivo móvil no viene incluido con el producto.
/SILFAB
www.silfab.com.ar

JUANA

Con su propio brillo

“Este año estuvo lleno de trabajo, una hermosa relación de pareja, lindos compañeros, salud y mucha unión; y el que viene se lo dejo al destino, si bien ya ando con varios proyectos laborales: entre ellos, tres películas y salir de gira teatral por Uruguay… A la Argentina le deseo paz: me gustaría que nos unásemos un poquito más. Quiero que el amor sea el lenguaje del entendimiento”

Juana Viale

LOOK
By Gino Bogani

Primeras Brumas Antiage

Al momento de elegir tratamientos antiedad las opciones no invasivas son las más elegidas. Ydaris es la primera firma cosmética que ofrece una línea completa de brumas antiage con efecto tensor. Compuestas con ácido hialurónico más activos tensores que permiten ver los resultados desde el primer día.

Tratamiento con activos tensores y ácido hialurónico

Las Brumas desarrolladas por YDARIS ponen el foco (desde su composición y filosofía) en atender las necesidades antiage de cada persona con una mirada innovadora y adaptada a los requerimientos de la piel. "El cliente es exigente y busca productos con múltiples beneficios: efecto lifting, efecto tensor, redensificante, regenerador, reparador, antioxidante, antimanchas y ultrahidratante", aseguran desde la marca.
El objetivo es lograr una piel joven, luminosa, tersa y ultrahidratada en poco tiempo. Además, ayuda a disminuir la apariencia de líneas de expresión, tensar arrugas y evitar manchas. Cuando las rutinas de skincare comenzaron a ganar popularidad en el universo estético, la selección de productos y activos antiage se volvió un tema clave para lograr resultados efectivos y duraderos.
Para más información visitanos en www.ydaris.com.ar o escribinos a nuestro Instagram @ydaris.cosmetica. Consultá con un dermatólogo.

¿De qué están compuestas las brumas de YDARIS?

Para llegar a la fórmula perfecta eligen activos naturales a base de polisacáridos extraídos de semillas de sésamo y quinoa, ácido hialurónico, ácido ferúlico, fitocolágeno, hidrolizado de proteínas vegetales, aloe vera, niacinamida, vitamina b5, proretinol y DMAE que son los más buscados a nivel mundial. A su vez, la marca es tendencia por su aplicación en forma de bruma que dispersa los activos en micropartículas de rápida absorción asegurando una excelente penetración y resultados antiedad y es la favorita de las celebridades gracias a la innovación, calidad y eficacia de sus productos, los cuales ofrecen resultados visibles desde el primer día de uso.

JORGE BRITO

Por amor a River

"Debido a la partida de mi padre (Jorge), en noviembre del año pasado, este 2021 fue un año difícil, afrontando desafíos empresariales en una Argentina que viene atravesando momentos duros. También los desafíos llegaron en River, porque luego de postularme a presidente, para continuar los lineamientos de la gestión de Rodolfo (D'Onofrio), logramos el 72 por ciento de los votos de los socios; porque pudimos ganar el campeonato local después de siete años y medio, y, lo más importante, porque acabamos de renovar el contrato de Marcelo Gallardo. ¿La rivalidad con Boca? Es muy linda, lo que hace grande a los dos clubes. Un nivel de exigencia tan alto, nos nutre a ambos"

Brito

EVELINA CABRERA

La embajadora del fútbol

"Para mí el fútbol es igualdad. Ahí, adentro de la cancha, se deja de lado la discriminación y usás la misma camiseta que tus compañeros. También es un estilo de vida que podés incluir en la rutina y permite mejorar la existencia de muchas personas. Espero en 2022 continuar aportando mi granito de arena en lugares sociales, buscando tal objetivo: el de difundir esta actividad y sus beneficios. Es lo que más me gusta"

EVELINA 23

RODRIGO LUSSICH

Persiguiendo sus sueños

LOOK
By Windsor y zapatos Batistella

"Hace nueve meses, cuando arrancamos a conducir 'Intrusos', decíamos que teníamos que llenar los zapatos de Rial (mira hacia arriba)... Hoy siento que llenamos los zapatos, los suecos y las botas ¡y estamos muy empoderados!"

ADRIÁN PALLARES

La ratificación de un estilo

LOOK
By Toche, zapatos Batistella y reloj Féraud

“2021 para mí fue un año luminoso que no tuvo claros/oscuros porque, además, gracias a Dios todos en mi familia estamos sanos. Venir acá, a la gala de GENTE, es coronar la temporada. Por suerte ahora al futuro lo enfrentaremos teniendo la espalda un poco más ancha que antes”

GUILLE VALDÉS

Cautivó en su rol más inesperado

Profesionalmente, empecé a transitar un espacio que no estaba dentro de mis planes. Y al formar parte del jurado de 'La Academia de ShowMatch' me abrí un camino relacionado con la comunicación y los medios, que no tenía en mente transitar, y me encantó, porque a la vez me permitió aprender y divertirme. Siento que mi año fue de crecimiento y disfrute, y deseo para Argentina un 2022 en el que evolucionemos como país, seamos coherentes hacia donde vamos y trabajemos en un objetivo central: el bien común
Gi VALDES

LOOK

By Verónica de la Canal

ANALÍA FORTI

Reflexiones de Persona a Persona

Es el libro más reciente lanzado por la Licenciada en Ciencias para la Familia,Consultora Psicológica, Ensayista y Mediadora Familiar. Analía Forti, analiza e invita al lector a pensar en diferentes circunstancias cotidianas que atraviesan a todas las personas y reflexiona sobre los modos de transitarlas.

El amor, el duelo, la amistad, la infidelidad, la enfermedad, las traiciones, los logros y los fracasos son algunos de los temas centrales del nuevo libro escrito por Analía Forti, Allí, la autora brinda herramientas para pensar en estas cuestiones que atraviesan nuestro día a día y facilita estratagias para afrontarlas.

Durante una entrevista con Gente, Forti explicó: "Cuando escribo tengo en claro un objetivo, una meta, avanzo en cada palabra con la convicción y la certeza de aquello que quiero transmitir y comunicar. El mensaje está claro en mí y las palabras son el instrumento a través del cual busco el modo más efectivo para comunicarlo, pero siempre es el lector quien tiene la palabra final y en este caso será quien pueda decir si se ha sentido alojado, acompañado, comprendido, fortalecido y sostenido por cada reflexión".

``Reflexiones de Persona a Persona" es el segundo libro de Analía. El primero es 'Poder sobre tu vida', un proyecto que vio la luz en el 2018. El próximo año, su última obra se presentará en La feria del libro y los lectores tendrán la posibilidad de intercambiar ahí sobre todas estas cuestiones que llegan para interpelar en determinados momentos de la vida. "Los nuevos proyectos en los que estoy trabajando son una obra de teatro que estoy escribiendo sobre los juegos destructivos en las relaciones afectivas y un ciclo de conferencias sobre la pareja, el amor y la familia en tiempos de desencuentro. Volver a pensarnos desde lo individual y desde los vínculos es el objetivo de estas charlas, después de este tiempo difícil que hemos atravesado como humanidad", explicó al respecto del camino que tomará su carrera durante el 2022.

Se trata de un libro editado por Hojas del Sur y que ya se encuentra disponible en todas las librerías del país y para compra online.

lic@analiaforti.com

ROBERTO MOLDAVSKY

No se puede vivir sin humor

"El humor es un gran atajo, una buena forma de decir muchas cosas, de pasarla bien. Sirve y ayuda en casi todas las situaciones, hasta en las más terribles. Pero también hablo del humor que llega: soy el mejor público de cualquiera. Me río de todo. Yo soy Les Luthiers, soy el Negro Olmedo, soy Diego Capusotto, soy Dalia Gutman, soy Chaplin, soy Jerry Lewis, soy Groucho Marx… Estoy mandando demasiados moishes, ¿no? (se toma la cabeza). Yo soy Seinfeld, soy Niní Marshall a trompadas, soy Jorgelina Aruzzi, soy el invitado ideal para cualquier show. El humor suma buenos momentos y hace feliz. Así que para 2022 deseo humor y salud. Lo demás va a venir a partir de eso"

LIZARDO PONCE

De cambio constante

“Este año aprendí a reírme más de mí mismo, y a dejar de tomarme de forma personal las redes sociales y castigarme con lo que no me sale tan bien. La vida y cada desafío que voy afrontando me llevó a lograrlo. Además, fue el segundo año en el que estuve en un reality y, o lo vivía de una nueva manera o me iba. Elegí relajar y divertirme. Y ahora, que ya me animé a cosas que no sabía que podía hacer, como cantar y bailar, siento que estoy listo para conducir, entrevistar y ser periodista, que es aquello para lo que me formé”

LOOK
By Lacoste y zapatos Dr Martens

DECÁLOGO JANOME

#2. Inspiración

Tu fantasía hará
la diferencia.

JANOME 100 YEARS since 1921

Costura

Fácil de usar.
14 puntadas, largo
y ancho ajustable.
Brazo libre.
Ojal en 4 pasos.

Enhebrador

Fácil enhebrado
automático de
la aguja.

JANOME HD 1000BE

Estructura

Capacidad
semi-industrial
con estructura
reforzada en metal.

Accesorios

Incluye accesorios
especiales para trabajos
en jean, cuero y vinílicos,
entre otros.

JANOME TE INSPIRA.

JANOME 1522BL
22 puntadas incorporadas. Falso
overlock. 860 puntadas por minuto.
Regulador largo y ancho de puntada.
Selector de presión prensatela.
Ojal en un paso. Enebrador
automático. Roja (RD) y azul (BL)

JANOME MC 550E
Bordadora con mayor espacio de trabajo.
Área de bordado 20 x 36 cm. 180 bordados
incluídos y puerto USB para agregar
nuevas matrices. Monograma de arco.
Realiza microbordados, y bordados con
diseños Sashiko. Incluye 4 bastidores.

JANOME 3112RD
14 puntadas. Falso overlock.
Cose telas planas y elásticas.
Ojal en 4 pasos. Brazo libre.
Estructura interna metálica.
4 prensatelas incluídos.
Verde (GN), roja (RD) y rosa (PK).

LANZAMIENTOS 2021. CON JANOME TODO ES POSIBLE.

JANOME desde 1921 haciendo las mejores máquinas de coser.

MÁS INFO Y PUNTOS DE VENTA EN WWW.JANOMEARGENTINA.COM.AR

Seguinos: Janome Argentina

JANOME

Máquinas para toda la vida.

YANINA LATORRE

La que siempre sorprende y nunca calla

LOOK
By Jorge Rey y joyas Jean Pierre

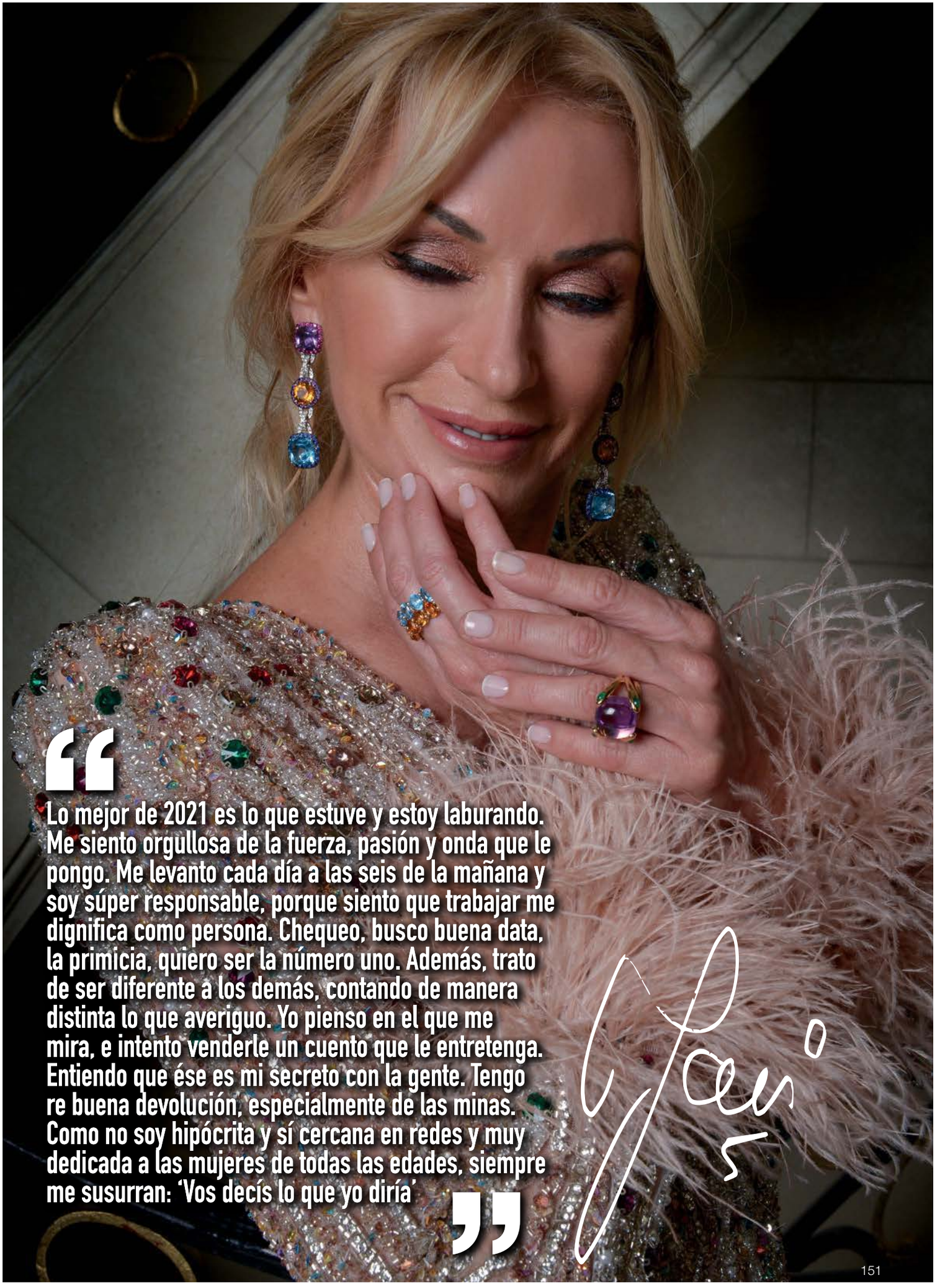

“Lo mejor de 2021 es lo que estuve y estoy laburando. Me siento orgullosa de la fuerza, pasión y onda que le pongo. Me levanto cada día a las seis de la mañana y soy súper responsable, porque siento que trabajar me dignifica como persona. Chequeo, busco buena data, la primicia, quiero ser la número uno. Además, trato de ser diferente a los demás, contando de manera distinta lo que averiguo. Yo pienso en el que me mira, e intento venderle un cuento que le entretenga. Entiendo que ése es mi secreto con la gente. Tengo re buena devolución, especialmente de las minas. Como no soy hipócrita y sí cercana en redes y muy dedicada a las mujeres de todas las edades, siempre me susurran: ‘Vos decís lo que yo diría’”

MAURICIO SANA

CEO de Flybondi

"Fue un año cargado de emociones y de cambios, ¡tantos cambios! Lo arranqué trabajando desde casa con mis hijos corriendo y gritando por ahí mientras yo estaba conectado con el equipo 24 horas, creando planes y tratando de entender qué hacer en plena crisis con una compañía que tenía el 100 por ciento de su operación y sus ventas paradas. Pero sin dudas salimos fortalecidos, porque aprendimos a encontrar oportunidades. Y en ese momento tan desgastante configuramos un plan de supervivencia que mutó y se convirtió en otro, de crecimiento, para que más personas puedan viajar con el mejor servicio y la tarifa más barata. Queremos acompañar las ganas de viajar de los argentinos, y no hay palabra que defina mejor a la libertad que volar"

Mauricio Sana

MATEO SALVATTO

"Considero que la inclusión a partir de la tecnología puede ser un negocio rentable para el sector corporativo. Porque la tecnología, puesta al servicio para mejorar la vida de las personas, es una herramienta igualadora de oportunidades. Es a lo que apuntamos con nuestra compañía, empujando para que dicha tecnología se desarrolle tanto desde el sector privado como público. No sólo eso: a través de la inclusión se pueden mejorar los negocios actuales y plantear los del futuro. La revolución de la inclusión es posible, y proyectarla es nuestro objetivo para el año próximo. Quiero seguir trabajando por el futuro de Argentina y para motivar a la gente a que se la juegue por este país. Mi palabra para iniciar 2022 es 'futuro'"

Mateo Salvatto

FLOR PEÑA

Mediodías de sonrisas y reflexión

LOOK

By Ibraina Atelier, zapatos La chica de los stilettos y accesorios Fahoma

“La pandemia nos obligó a todos a reinventarnos. Aunque hace cuatro décadas que laburo, en este 2021 empecé a construirme como conductora. Si bien ya había hecho cosas, tener un programa que lleva mi nombre en un canal líder fue todo un desafío… ¡Y resultó hermoso!, porque pude volcar mi mirada: una mirada bastante libre sobre la vida y las cosas. O sea, mi espacio es políticamente incorrecto en muchos aspectos, y de alguna manera se parece a una comedia dramática, porque siempre arrancamos con casos virulentos y después ya le metemos humor, cocina e invitados. Se trata, algo así, como de mi impronta desparramada”

¿Te tentamos?
Vení a Mar del Plata
Tenemos todo
turismo
mar del plata
turismomardelplata.gob.ar

ALEJANDRO ROEMMERS

El empresario que apuesta al arte y la filantropía

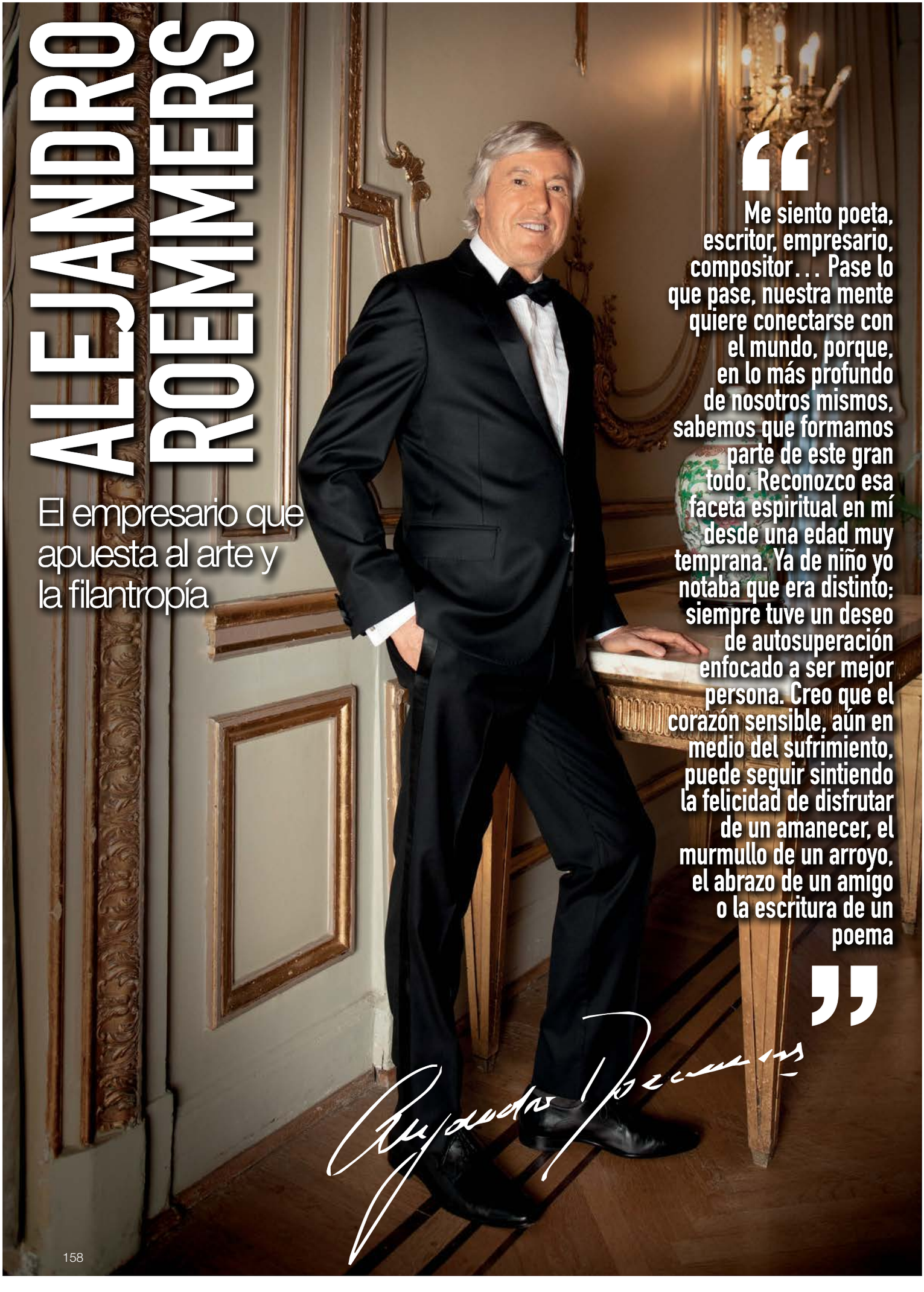

"Me siento poeta, escritor, empresario, compositor... Pase lo que pase, nuestra mente quiere conectarse con el mundo, porque, en lo más profundo de nosotros mismos, sabemos que formamos parte de este gran todo. Reconozco esa faceta espiritual en mí desde una edad muy temprana. Ya de niño yo notaba que era distinto; siempre tuve un deseo de autosuperación enfocado a ser mejor persona. Creo que el corazón sensible, aún en medio del sufrimiento, puede seguir sintiendo la felicidad de disfrutar de un amanecer, el murmullo de un arroyo, el abrazo de un amigo o la escritura de un poema"

LOOK

By José Valosen

MARCELO FIGUEIRAS

Produce la versión local de la Sputnik V

"En un año muy duro por la pandemia, pudimos acercar nuestra contribución a través de esta vacuna, fruto de la colaboración de los científicos, nuestro laboratorio y la industria. Se trató de un trabajo duro, de gran estrés y responsabilidad. Terminar 2021 pudiendo cumplir el objetivo de acercarle una solución a tanta gente, nos hace sentir orgullosos. Hay muchísimas opciones de desarrollo para el futuro: productos de biotecnología, nuevas vacunas… Así que esperamos seguir dándole a Argentina nuestro humilde aporte"

LUCIANA SALAZAR

La dama que siempre se reinventa

“A nivel laboral lo más lindo de mi 2021 fue pasar por la pista de ‘La Academia de ShowMatch’; y a nivel personal, disfrutar de los casi cuatro años de mi hija Matilde, repletos de ternura, alegría y gracia… A la hora de apuntar a lo que viene, pienso ¡que sea lo mejor! Pero sin presiones, eh, porque mi deseo máximo ya lo logré: soy muy feliz con mi hija. Tanto que mis sueños dejaron de ser para mí y están perfilados hacia ella, que me llena de amor. ¿Si quisiera enamorarme en 2022 (medita unos segundos)? Bueno, el amor siempre es bienvenido”

Luli Solari

CUENTA
cómo es ser madre estando sola

LOOK
By Pupé Teté

JERÓNIMO CHEMES

Fundador de la ONG La Chata Solidaria

"La base de cualquier proyecto de país empieza cuando la gente puede educarse y acceder a la información. Por eso estamos orgullosos de la escuela secundaria que construimos en cuatro meses, con la colaboración de la empresa Ford, dentro del Impenetrable chaqueño: les brinda a los chicos las comodidades y la conectividad (acceso a internet satelital) que nunca hubiesen tenido sin la participación del equipo extraordinario que nos acompañó. En base a tal experiencia, me gustaría que el año próximo lo arranquemos pensando en la palabra honor... Honor de ser argentinos y no dejarnos aplastar. Porque hay salida"

NDM
WWW.NADIMA.COM.AR
@NADIMABSAS

FRANCISCO BENÍTEZ

La voz de La Voz

ESTILO
By Etiquet

"Aún no puedo creer lo que fue este año: concreté mi sueño de chico. Y para que el mismo siga y no despertar, ya estoy trabajando con ganas. En mi cabeza siempre repiquetea la frase 'El que no arriesga, no gana', y es la que me hace luchar. Pero no porque me considere más luchador que los demás. Cada día, cuando nos levantamos, todas las personas somos luchadoras. Yo, desde mi lugar, desde mi lucha, pronto sacaré canciones nuevas y, luego, si Dios quiere, otras compuestas por mí, inspiradas en mi vida, en mi familia, en la gente que me rodea, en las cosas que me pasaron. Hay un montón de temas para inspirarse. Porque lo que yo no puedo decir hablando, lo digo cantando"

Francisco Benítez

GOBIERNO DE LA PROVINCIA DE
CÓRDOBA
ENTRE TODOS
www.cordobaturismo.gov.ar
@turismocba
CONECTÁ. RECARGÁ
CÓRDOBA

ZAIRA NARA

Conductora todo terreno

LOOK

By Giacobbe, zapatos La chica de los stilettos y joyas Simonetta Orsini

“Adoro mi trabajo, mi actividad, pero a mí lo que me da más felicidad es la familia, el día a día en casa, ver crecer a mis dos hijos. Por lo cual, en medio de estos tiempos especiales que venimos experimentando, yo elijo enfocarme en disfrutar el presente, el aquí y ahora, porque a veces vamos a mil y no frenamos para hacerlo. Por el resto, quiero dejar que en 2022, y siempre, la vida me siga sorprendiendo como hasta ahora”

A LO MARILYN MONROE

Emilia Mernes disfrutando su paso por la plataforma 360, que registraba los movimientos alrededor de los invitados que se animaban a sumarse.

DISFRUTÁ
de sus movimientos

LA FIESTA INOLVIDABLE

A pura acción
y llena de sorpresas

TIEMPO DE BRINDIS

Vero Lozano y Nati Oreiro y el chin-chin para festejar su encuentro en la gala de GENTE. *Abajo:* Noe Marzol se suma, disfrutando el momento con una copa de champagne en la antesala del mítico baño de damas del Alvear.

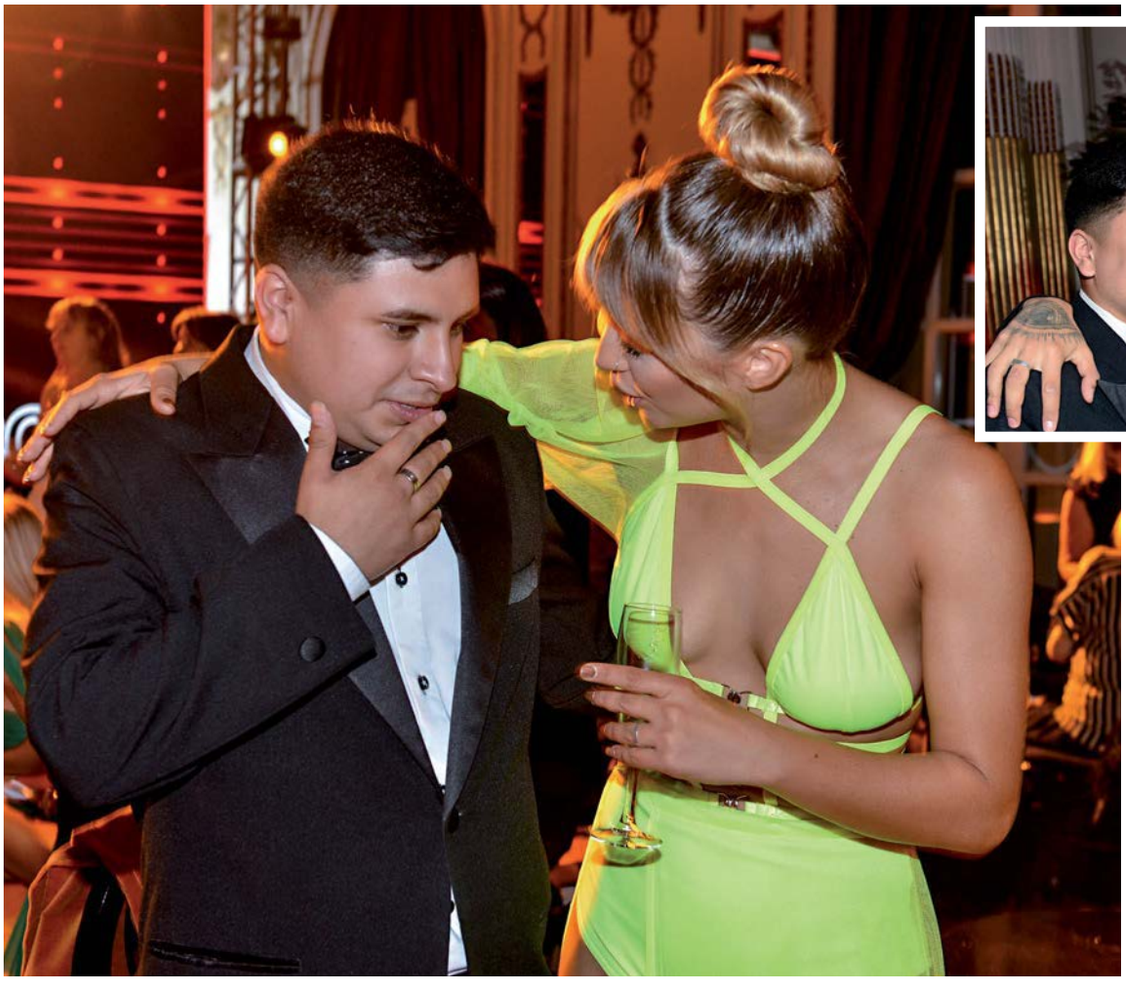

RECIBIDOS A TODA EMOCIÓN

Francisco Benítez, el gran ganador de *La Voz Argentina,* fue felicitado y halagado por distintos colegas. Entre ellos, Flor Vigna y L-Gante. *Abajo:* El Directorio de Grupo Atlántida, compuesto por Irene Sabalain, Juan Astibia, Paco Mármol y Gustavo Pesce.
Y Guillermina Valdés cuestodiada por Jey Mammon y Ángel de Brito.

12 meses de vacaciones!

Cariló goza de un paisaje privilegiado:
un bosque de altos pinos y
amplios espacios verdes a la orilla del mar.
En **Puerto Hamlet**,
el complejo de cabañas de Cariló,
siempre hemos respetado ese entorno agreste
y original, único.

Nuestro tupido parque y cerco vivo
convierten nuestros paseos internos en un
atractivo de invalorable belleza y otorga a
nuestros huéspedes **tranquilidad y privacidad**.

12 meses de vacaciones
no es un slogan, es nuestra filosofía.
Puerto Hamlet, de enero a enero,
el mejor lugar con los mejores servicios.

Puerto Hamlet forma parte del programa de **Eco Etiquetado de Hotelería Sustentable de la República Argentina**, sumándose al compromiso del turismo sustentable, disminuyendo el uso innecesario de recursos y actuando en armonía y respeto con nuestra comunidad.
Asumimos el compromiso de propagar prácticas sustentables, cumpliendo la normativa vigente y buscando mejora continua.

Puerto Hamlet

El complejo de cabañas de Cariló.

+info:
www.puertohamlet.com
consultas y reservas:
reservas@hotelessavoia.com

Buenos Aires: **(011) 47 88 69 69**
Cariló: **(02254) 57 16 23**
(02254) 47 06 23
+54 9 22 67 40 61 90

HOTELES
SAVOIA
desde 1941

En **HOTEL SAVOIA / Ostende** *encontrarás un cordial ambiente familiar, tranquilidad, distensión y toda una organización dispuesta para que tus vacaciones sean inolvidables:* **cálido servicio, comfort y atención para disfrutar tus vacaciones en familia.**

HOTEL SAVOIA / Ostende *te invita a disfrutar, con la playa a tus pies y el incomparable sonido del mar; de la piscina al aire libre con agua climatizada, solarium, sauna, gimnasio y su inigualable gastronomía que se combinan para brindarte una experiencia memorable.*

Nuestras propuestas gastronómicas, todas elaboradas en el Hotel y con **el verdadero sabor de la comida hogareña.**
Por las mañanas, un completísimo **Desayuno Buffet Estilo Americano.**
Atardeceres desde nuestra confitería con vista a las playas y el mar y, por las noches, las cenas que se distinguen por su **amplia variedad de platos Buffet Froid, platos calientes especiales y las cenas temáticas** *como 'La Noche Española' y la tradicional 'Paella Savoia', 'La Noche Argentina' o 'La Noche Italiana' con sus incomparables pastas caseras.*

Te esperamos para una vivencia única.

- **WI-FI EN TODO EL HOTEL** - **AIRE ACONDICIONADO** (FRÍO/CALOR) **EN TODAS LAS HABITACIONES** - **PISCINA CLIMATIZADA** + **SOLARIUM**
- **GIMNASIO | SAUNA** - **SALA DE RELAX** - **COCHERAS CUBIERTAS** (LIMITADAS) CON VALET PARKING Y **ESTACIONAMIENTO DESCUBIERTO**
- **SUM** SALÓN DE USOS MÚLTIPLES - **ACTIVIDADES RECREATIVAS PARA TODA LA FAMILIA** - **MINI CLUB** - **SERVICIO DE LAVANDERÍA**

+info:
www.hotelessavoia.com
consultas y reservas:
reservas@hotelessavoia.com

Buenos Aires: **(011) 47 88 69 69**
Ostende: **(02254) 49 6600**
+54 9 22 67 40 61 90

ATRACCIÓN TOTAL

Moria en el centro de la escena, para su momento en la plataforma 360. Antes pasaron por allí Evelina Cabrera y su novio Hernán Losada, Mercedes Morán y Peter Lanzani. Luego, Mariana Genesio Peña, Jesica Cirio y Flor Vigna.

GENTE

GENTE

ENTRE JUEGOS Y CHARLAS

Los personajes ingresaban a la Cabina de GENTE para leer una serie de preguntas escritas sobre una tarjeta, y contestarlas. Pasaron por su interior Yanina Latorre y la periodista Celeste Montanari, presente en la gala. A pocos metros compartían mesa y conversación Peter Lanzani, Darío Barassi y Mercedes Morán. Los acompañó Javier Braier, representante de ambos actores.

ROMINA PAULA PRESENTA SU COLECCIÓN ''DESPERTAR''

ZAPATOS CONFECCIONADOS A MANO

MATERIAL DE PRIMERA CALIDAD

EXCLUSIVO CALZADO

Romina Paula

ROMINAPAULA.OK

ROMINA PAULA OK

11 3431-8867

WWW.ROMINAPAULA.COM.AR

CADA CUAL ATIENDE SU JUEGO

Hora del humor y la improvisación. Se sumaron al desafío 360 Roberto Moldavsky, Gastón Dalmau, Ángel de Brito y Nicolás Occhiato, junto a Nacho Elizalde, su compañero de *Nadie dice nada,* en LUZU TV. Todos ellos gozaron tirando al aire decenas de tarjetas impresas con la palabra GENTE.

Dr. Hernán Bogo

Salud - Belleza - Estética dental

Av. Santa Fe 3269, CABA

11 4827 4962

11 5889 4962

drhernanbogo@gmail.com

@drhernanbogo

Mariano Caprarola, productor artístico y visual | PH: G. Machado

UN SELLO HISTÓRICO

El de los cruces entre personalidades de las más diversas esferas y actividades. Como el caso de Jean-Noël Divet (CEO de L'Oréal Argentina), la matemática Alicia Dickenstein, Jerónimo Chemes, de La Chata Solidaria, y Marcelo Figueiras, productor local de la vacuna Sputnik V. Mientras, a pocos pasos, el public relations Wally Diamante conversaba con Betular y Martitegui, Gastón Dalmau degustaba una cerveza Stella Artoris y el PR Leo Mateu posaba con Yanina Latorre. Entretanto, Palito y Moria recordaban anécdotas.

1

2

3

4

5

6

7

8

9

10

11

12

HERNÁN BOGO
EN BOCA **DE TODOS**

EL ODONTÓLOGO QUE ELIGEN LAS CELEBRIDADES PRESENTÓ "ÁBRETE BOCA", UN LIBRO SOBRE CÓMO TRATAR EL MIEDO AL ODONTÓLOGO. ACOMPAÑADO POR SUS INCONDICIONALES PACIENTES, HABLÓ DE SALUD Y ESTÉTICA DENTAL.

ENTRE LAS MEJORES SONRISAS

Hernán Bogo presentó su libro en Falena, junto a Mariano Caprarola y MT Ediciones, y sus pacientes dieron el presente para acompañarlo.
1. Luis Ventura armó la foto del Staff masculino que sigue los tratamientos del odontólogo.
2. Flavio Mendoza.
3. Ale Fantino y Coni Mosqueira.
4. Horacio Cabak pasó a felicitarlo.
5. Laura Fidalgo.
6. Alberto Martín.
7. Fabián Medina Flores. 8. Las chicas del staff junto a Dorys del Valle, Lorena Meritano y Coni. 9. Beto César.
10. María Rosa Fugazot.
11. El Dr. Furman.
12. Dany Ambrosino.

EL EVENTO. Fue el lunes 8 de noviembre, a las 19 horas, en Falena, la exquisita librería ubicada en la esquina de Charlone y Santos Dumont, CABA. Allí, el odontólogo que eligen los famosos lanzó junto a MT Ediciones su libro "Ábrete Boca". Presentado por su amigo y paciente Mariano Caprarola, celebró la primera tirada con un cóctel y unas palabras de agradecimiento para quienes confían y siguen confiando en sus tratamientos de vanguardia. La lista de convocados, casi no tuvo ausentes: Alejandro Fantino y su pareja Coni Mosqueira, Flavio Mendoza, Matías Alé, Horacio Cabak, Dorys Del Valle, Laura Fidalgo, María Rosa Fugazot, los hermanos Luis y Carlos Ventura, Fabián Medina Flores, Beto César, Alberto Martín, Lorena Maritano, El Dr. Norberto Furman, Sabrina Ravelli, Carolina Haldemann, Alfredo Monserrat y Daniel Ambrosino; fueron algunas de las celebridades que pasaron para felicitarlo y brindar por el éxito de la obra.

EL LIBRO. Con "Ábrete Boca", el doctor Bogo, experto en salud y estética dental, cuenta que persigue cerrar la grieta entre odontólogos y pacientes a través de consejos útiles que ambos pueden poner en práctica. A modo de autocrítica, les habla a sus colegas para que consigan brindar una mejor atención profesional, generando empatía en sus consultorios. Y a la vez les regala tips a los pacientes para que sepan cómo elegir un buen profesional, los guía sobre qué deben hacer y qué no para cuidar su salud dental en casa, y finalmente les enseña cómo tratar la odontofobia, para perderle definitivamente el miedo al odontólogo y poder lucir siempre una sonrisa linda y saludable.

EL SHOW DE L-GANTE

20 minutos que hicieron subir la temperatura

SOBRE EL ESCENARIO

Ingrid Grudke y Jorge Rey sorprendiendo con sus pasos de baile al representante de la Cumbia 420.

KANGAVAR

BUNGE&PLAYA

Latin Dance Bar

Lunes a Viernes
Special Events

Sabados y Domingos
Exclusive Nights

ULTRA

PINAMAR

MUSIC CLUB

Hi Ibiza
Special Electronic Vip

Av. Bunge 64 - Pinamar

TIΣA

SPEED UNLIMITED

Remeras Love

Satin LINGERIE

ZOOM
El detalle de los zapatos que Elian Ángel Valenzuela (conocido popularmente como L-Gante) lució en su primera presentación en el Alvear Palace Hotel.

Pink

MULTIESPACIO
PINAMAR

Special Night

LUNES: Ladies Night
MARTES: Cachengue Night
MIERCOLES: Al Rojo Vivo
JUEVES: One Night Reserved
VIERNES: Black Friday
SÁBADO: Terrible Sábado
DOMINGO: We Love Sunday

USHUAÏA

Special Electronic Vip

SPECIAL EVENTS

JUEVES 6 DE ENERO:
Manva Dj (Bs. As.)
Ema Natulai Dj (Rosario)

JUEVES 13 DE ENERO:
Camila Diaz Dj
Axel Báez Dj (Córdoba)

JUEVES 20 DE ENERO:
Dj Super
Dich Brothers Djs

JUEVES 27 DE ENERO:
Feddox Dj
Dj Super

AV. BUNGE 1622 - PINAMAR

Satin LINGERIE

GOAR

BRAHMA

NOVECENTO

djtshirt @remeras.djtshirt

CONFIESA
con quién quiere cantar

"CON TO', TO', TO', TO', TO'"

Como dirían sus seguidores, en el salón *"se pikó la cosa"* cuando sonó *L-Gante Rkt*, el tema que acumula más de 259 millones de visualizaciones en YouTube. Hubo vitoreos, aplausos y muchísimo baile. *Abajo:* Una selfie con Roberto Moldavsky. *A la derecha:* junto con sus bailarinas y Lourdes Medina, la manager.

REGRESO TRIUNFAL Y ESPERANZADORES DESEOS

Fue un retorno mágico al Alvear Palace Hotel y a la presencialidad, tras más de veinte meses de incertidumbre, como consecuencia de la pandemia de coronavirus en el mundo. Pero se logró, y pudimos recibir, como siempre lo habíamos hecho, a los consagrados del año. Por ello brindan, saludan, celebran y se despiden con los mejores augurios Flor Peña, Natalia Oreiro y Wanda Nara.

ARITA

DREAM TEAM

El equipo de GENTE encargado de Los Personajes del Año 2021. Coordinado, a nivel producción, por Nicolás Leiterfuter, Valeria Polacsek y Matías Rosado, y desde lo audiovisual, por Alan Turek, se trató de un evento multiplataforma como nunca se había realizado.

Edición general, entrevistas y textos: Leonardo Ibáñez y Kari Araujo
Styling general: Mariano Caprarola
Fotos: Christian Beliera, Fabián Uset, Gabriel Machado, Alejandro Carra y Carlos González
Arte digital de tapa y diseños interiores: Gustavo Ramírez
Diseños multimedia: Elisabet Correa

TIENDA RECOLETA
Arenales 1233, CABA

MARCELO MAZZA

GRUPO
atlántida
GENTE .com.ar